

**SCHWIMMBAD WELLNESS TECHNIK GMBH**  
 5020 Salzburg - Alpenstr. 36  
 Tel.: +43 (0) 662 / 623444 - Fax: +43 (0) 662 / 625869

Intern

SS-Bezeichnung: Wellnessbereich  
 Anlage: Hotel ~~Seewirt~~ MALLAVN Auftr. Nr. 260-22-001  
 Projekt: ~~Mattsee~~ SEE Zeich. Nr. MATTS-SW

Extern

Prüfung und Freigabe Bauherr  
 Datum :  
 Unterschrift mit Stempel

Prüfung und Freigabe Planer  
 Datum :  
 Unterschrift mit Stempel

Elektrotechnik :



1		2		3		4		5		6		7		8	
Ausdruck:		Dat.		Deckblatt		SCHWIMMBAD WELLNESS TECHNIK GMBH		Wellnessbereich		Zeichn. Nr.:		=			
3.9.2010		28.08.10				5020 Salzburg - Alpenstr. 36		Hotel Seewirt		MATTSS-SW		+			
		Gez.				Tel.: +43 (0) 662 / 623444 - Fax: +43 (0) 662 / 625869		Mattsee		Ers.d.		Auftrag Nr.:		Blatt 1	
		Cepr.		Urspr.						260-22-001		von 27			
Zustand		Änderung		Ers.t.											



Intern

Extern

Schutzmaßnahme

- FI-Schutz im SS  
 Nullung extern  
 Schutzerdung  
 Extern

Sicherungen

- Automaten  
 Neozed  
 Diazed - NH...

Signalisierung

- Leuchtdioden  
 Glühlampen

Blinkung

- ja  nein

Einbau Regelgeräte

- in Tür  
 im Schrank

Anschlussleistung

15kW

Hauptsicherung

32A

Vorsicherung max.:

40A

 Erdungsklemmen ZugbügelLampentest

- ja  nein

Summenstörung

- ja  nein

Schrankgrösse

bxhxt

800x1200x300

..... Feld/er

Schranksockel

- 100  200

 Stahlblech Aluminium Kunststoff Standverteiler Hängeschrank Maskenverteiler SonderSchrankfarbe RAL7032 (Standard) sonderTüranschlag

- links  rechts

Schloßausführung

- Din - Doppelbart  
 Drehhebelgriff mit Zylinder  
 ZK 61005

Blindschaltbild

- ja  nein

Tableau

- ja  nein

Transportteilung

- ja  nein

 Schrankbeleuchtung Schrankheizung Schranklüftung Steckdose 400V Steckdose 230VKabeleinführung Anspeisung

- oben  unten

 Klemmen  direktKabeleinführung Abgänge

- oben  unten

 Klemmen  direkt Anbaudichtverschraubungen Abbauverschraubungen Wirgenippel Moosgummi Kunststoff MetallBeschriftungsschilder schwarz weissSonderbestimmungen Standart EAV Norm AG.....

← 2

4 →

1	2		3		4		5		6		7		8	
	Ausdruck:	Dat.	28.08.10		Schrankausführung				Wellnessbereich		Zeichn. Nr.:		=	
	3.9.2010	Gez.	Ebner		Vorgaben		SCHWIMMBAD WELLNESS TECHNIK GMBH 5620 Salzburg • Alpenstr. 36 Tel.: +43 (0) 662 / 623444 • Fax: +43 (0) 662 / 625669		Hotel Seewirt		MATTSS-SW		+	
		Gepr.	Mayrhofer						Mattsee		Ers.d.		Auftrag Nr.:	Blatt 3
Zustand	Änderung	Datum	Name	Norm	Urepr.	Ers.f.					260-22-001		von 27	

Intern

FabrikatslisteVorzugsfabrikateWahlfabrikate

Schaltschrank	<input checked="" type="checkbox"/>	Rittal	<input type="checkbox"/>
Klemmen	<input checked="" type="checkbox"/>	Phoenix	<input type="checkbox"/>
Sicherungslasttrenner	<input checked="" type="checkbox"/>	Schneider	<input type="checkbox"/>
Sicherungen	<input checked="" type="checkbox"/>	Siemens	<input type="checkbox"/>
FI-Schalter	<input checked="" type="checkbox"/>	Siemens	<input type="checkbox"/>
Automaten	<input checked="" type="checkbox"/>	Siemens	<input type="checkbox"/>
Motorschutzschalter	<input checked="" type="checkbox"/>	Siemens	<input type="checkbox"/>
Leistungsschalter	<input checked="" type="checkbox"/>	Siemens	<input type="checkbox"/>
Steuerschalter	<input checked="" type="checkbox"/>	Benedikt & Jäger	<input type="checkbox"/>
Lastschütze	<input checked="" type="checkbox"/>	Siemens	<input type="checkbox"/>
Steuerschütze	<input checked="" type="checkbox"/>	Siemens	<input type="checkbox"/>
Steuerrelais	<input checked="" type="checkbox"/>	ITS - Carlo Gavazzi	<input type="checkbox"/>
Kaltleiterauslösegeräte	<input checked="" type="checkbox"/>	Tele-Haase	<input type="checkbox"/>
Zeitrelais	<input type="checkbox"/>	Siemens	<input type="checkbox"/>
Leuchtmelder	<input checked="" type="checkbox"/>	Burisch Led 5mm Chr.	<input type="checkbox"/>
Steuertaster + Melder	<input checked="" type="checkbox"/>	Siemens	<input type="checkbox"/>
Summenstörmodul	<input type="checkbox"/>	Gruber RS10G	<input type="checkbox"/>
Diodengatter	<input checked="" type="checkbox"/>	Hiquell	<input type="checkbox"/>
Anbauverschraubungen	<input checked="" type="checkbox"/>	Polyamid	<input type="checkbox"/>

Schaltschrank Drahtfarben

## Hauptstromkreise

L1,L2,L3	Aussenleiter	schwarz
N	Nulleiter	hellblau
PE	Erdung	gelb-grün
+	Gleichspannung	rot
-	Gleichspannung	dunkelblau

## Steuerstromkreise

Steuerung 230 V	schwarz - braun
Kontrolllampen	weiss
potfreie Kontakte ZLT/SPS	violett
24V-AC	orange
24VN-AC	weiss
Steuerung 24V	grün
Fühler, Messwerte	gelb
Fremdspannung 230V	rot

Leuchtmelder und Drucktaster

Betrieb	grün
Störung	rot
Warnung	gelb

Extern

## Klemmleistenbezeichnung :

X0. ...	Anspeisung
X1. ...	Verteilung 400V/230V
X2. ...	Steuerung 230V
X3. ...	Steuerung, Regelung 24V
X4. ...	interne Klemmleiste
X5. ...	Klemmen zu Steuersystemen
X6. ...	Tableauklemmleisten
X...4	Feldnummer z.B Feld 4

## allfällige Sonderbestimmungen

**Achtung !**

Bei Änderungen am Schaltschrank, welche nicht durch die FA "EAV" durchgeführt worden, entfällt die Garantie sowie Haftung !

Die Schutzmaßnahmen des örtlichen EVU's beachten

Motorschutzschalter nach den tatsächlich gemessenen Aufnahme Strom der jeweiligen Motore (antriebe) einstellen

Vor Inbetriebnahme sind sämtliche Schraub-, Klemm-, und Steckverbindungen auf festen Sitz zu prüfen und gegebenenfalls nachzuziehen

Vor Inbetriebnahme Schleifenwiderstand messen

Vorkabelungen bei Längen über 50m mit dem IK2\* (Mindestkurzschlussstrom zum Auslösen des vorgeschalteten Sicherungselementes) dimensionieren

Spannungsabfall beachten

Vor Arbeiten im Schaltschrank SPANNUNGSFREI SCHALTEN !

3

5

1	2	3	4	5	6	7	8
	Ausdruck: 3.9.2010	Dat. 28.08.10	Schrankausführung Vorgaben		Wellnessbereich Hotel Seewirt Mattsee	Zelchn. Nr.: MATTs-SW	=
		Gez. Ebner				Ers.d.	+
		Gepr. Mayrhofer				Auftrag Nr.: 260-22-001	Blatt 4 von 27
Zustand	Änderung	Datum	Name	Norm	Urspr.	Ers.f.	

**SWT**  
SCHWIMMBAD WELLNESS TECHNIK GMBH  
5020 Salzburg - Alpenstr. 36  
Tel.: +43 (0) 662 / 623449 - Fax: +43 (0) 662 / 623500

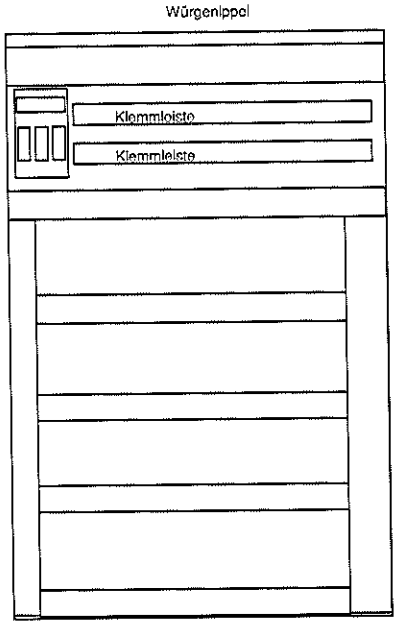
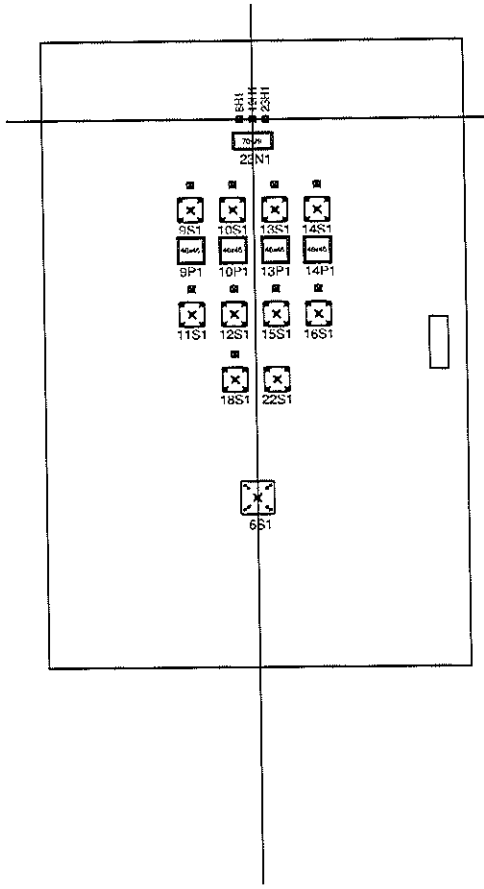
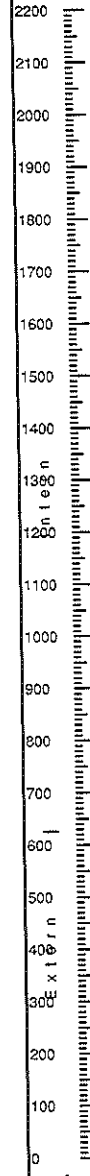
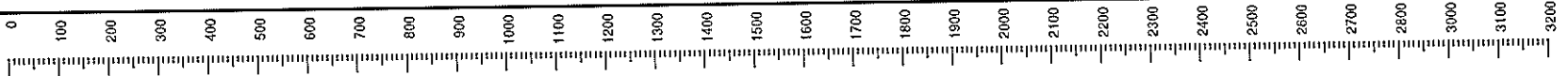

1		2		3		4		5		6		7		8	
		Ausdruck:	Dat.	Schrankaufbau		 SCHWIMMBAD WELLNESS TECHNIK GMBH 2020 Salzburg - Alpenstr. 36 Tel.: +43 (0) 662 / 623444 - Fax: +43 (0) 662 / 625869		Wellnessbereich		Zeichn. Nr.:		=			
		3.9.2010	Goz.					Hotel Seewirt		MATTs-SW		+			
			Gepr.					Mattsee		Ers.d.		Auftrag Nr.:		Blatt 5	
Zustand	Änderung	Datum	Name	Nom	Urspr.	Ers.f.					260-22-001		von 27		

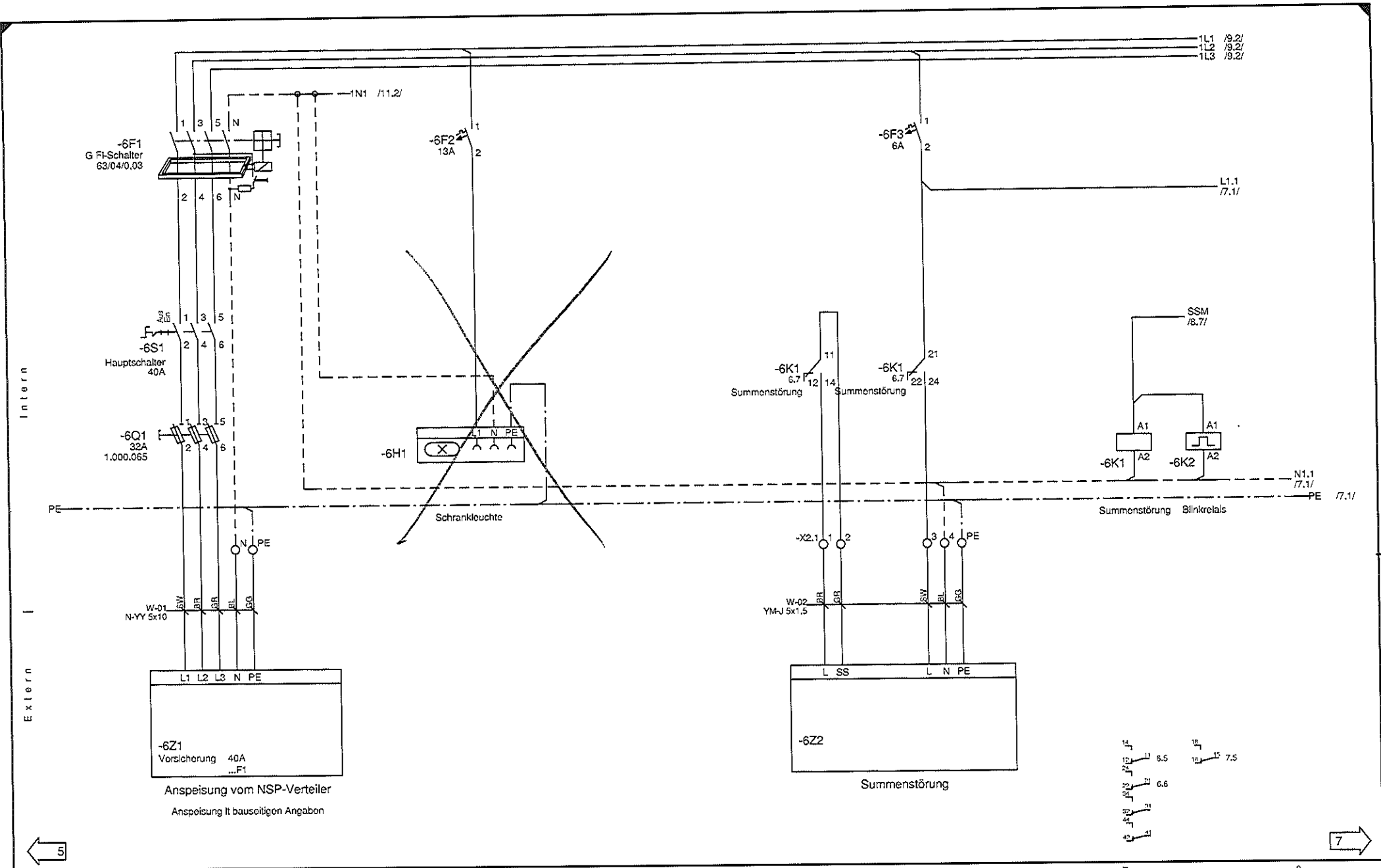

← 5

7 →

1		2		3		4		5		6		7		8	
Ausdruck:		Dat.		Anspeisung		 SCHWIMMBAD WELLNESS TECHNIK GMBH 5020 Salzburg - Alpenstr. 26 Tel.: +43 (0) 662 / 623444 - Fax: +43 (0) 662 / 625869		Wellnessbereich		Zeichn. Nr.:		=			
3.9.2010		Goz.		Schrankbeleuchtung				Hotel Seewirt		MATTs-SW		+			
		Gepr.		Steuerspannung				Mattsee		Ers.d.		Blatt 6			
Zustand	Änderung	Datum	Name	Norm	Urspr.	Ers.f.			Auftrag Nr.:		von 27				
									260-22-001						

Intern

Extern

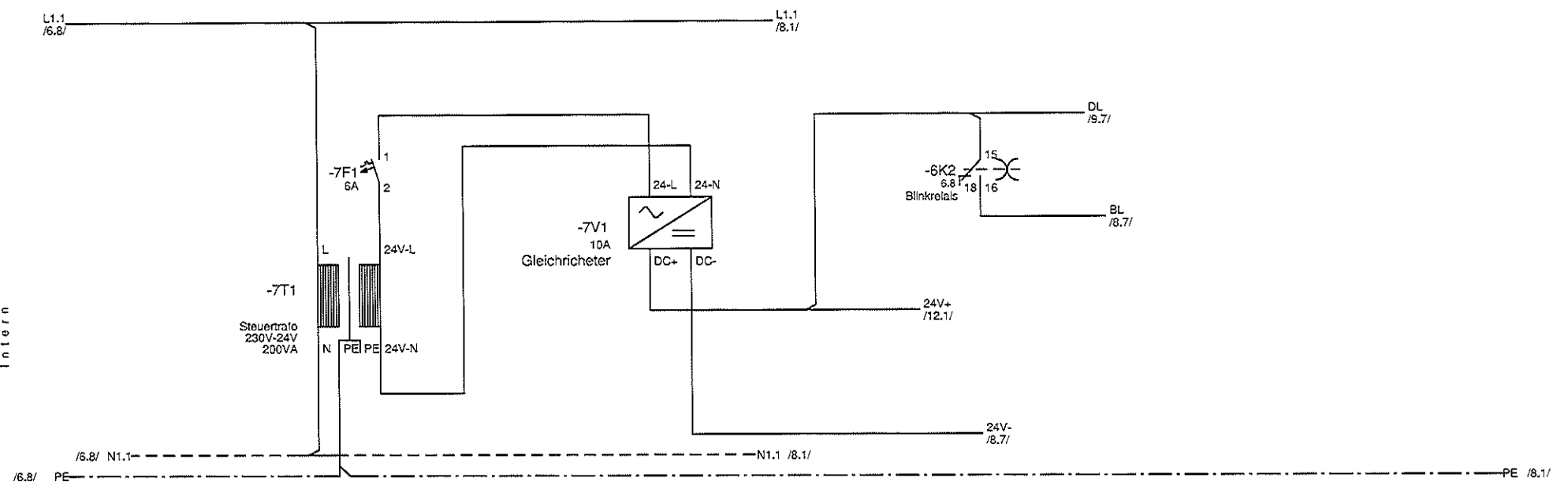

1		2		3		4		5		6		7		8	
		Ausdruck:	Dat.	Steuerspannung 24V		 SCHWIMMBAD WELLNESS TECHNIK GMBH 2020 Salzburg - Alpenstr. 36 Tel.: +43 (0) 662 / 625444 + Fax: +43 (0) 662 / 625869		Wellnessbereich		Zeichn. Nr.:		=			
		3.9.2010	Gez.	Ebner	Hotel Seewirt			MATTs-SW		+					
			Gepr.	Mayrhofer	Mattsee			Ers.d.		Auftrag Nr.:		Blatt 7			
Zustand	Änderung	Datum	Name	Nom	Urspr.	Ers.f.			260-22-001		von 27				

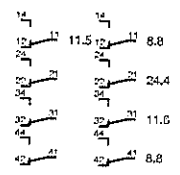
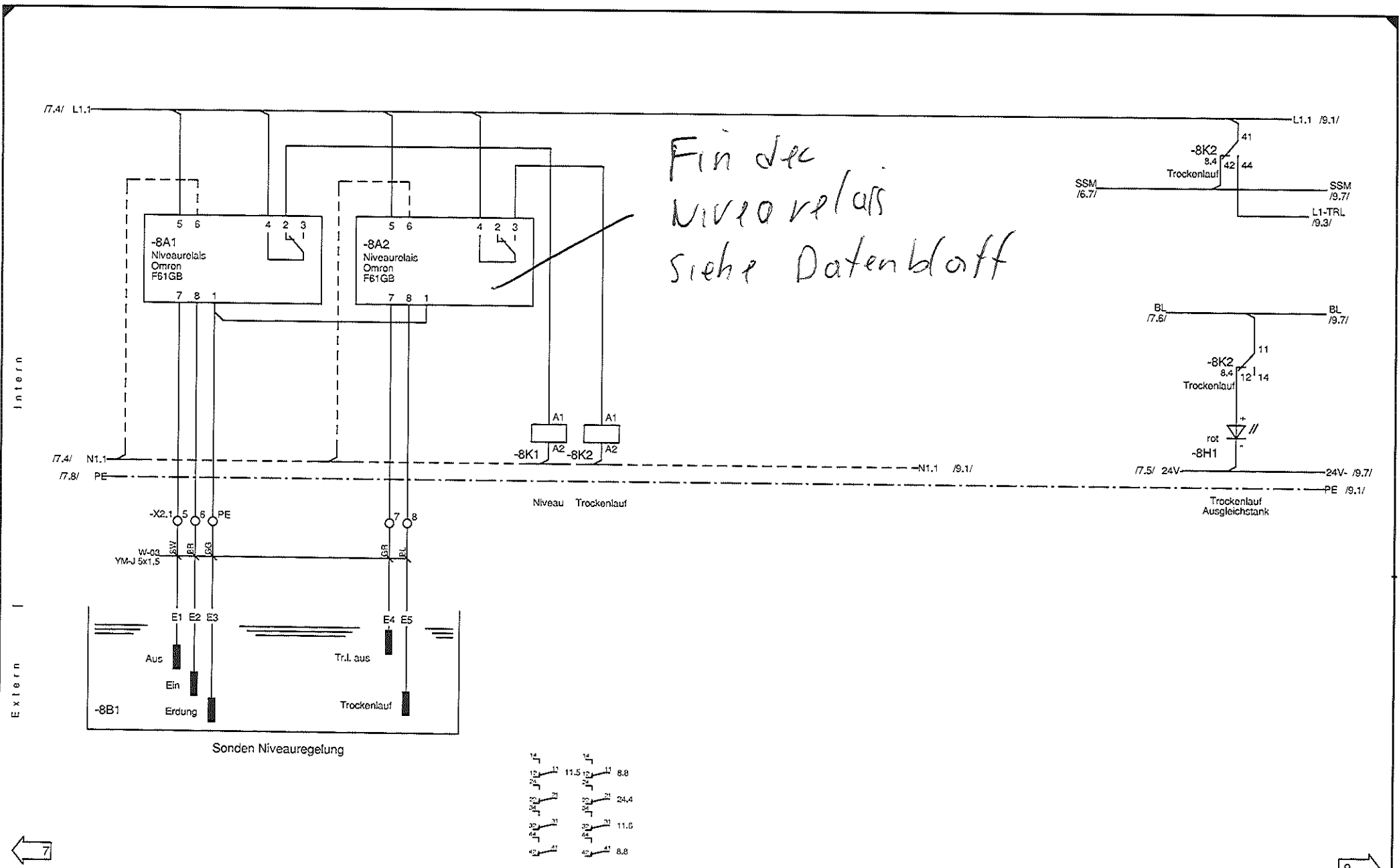

1		2		3		4		5		6		7		8	
		Ausdruck:	Dat.	Niveauregelung		 SCHWIMMBAD WELLNESS TECHNIK GMBH 5020 Salzburg + Alpenstr. 26 Tel.: +43 (0) 662 / 623444 - Fax: +43 (0) 662 / 625807		Wellnessbereich		Zeichn. Nr.:		=			
		3.9.2010	28.08.10	Ausgleichsbecken				Hotel Seewirt		MATTSSW		+			
			Gez.					Mattsee		Ers.d.		Blatt 8			
Zustand	Änderung	Datum	Name	Norm	Urspr.	Ers.f.			Auftrag Nr.:		von 27				
			Mayrhofer						260-22-001						

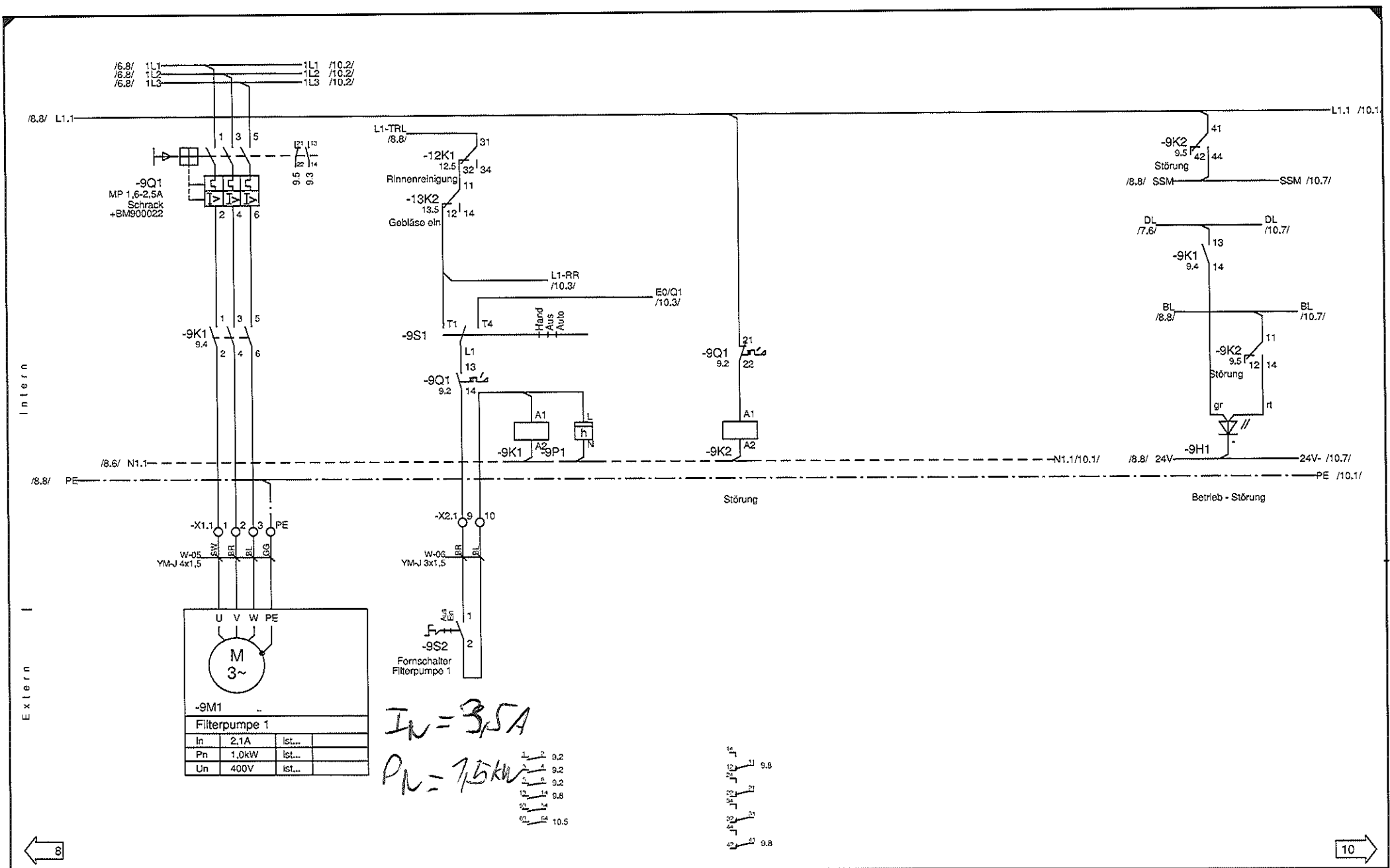

-9M1 ..

Filterpumpe 1

In	2.1A	Ist...	
Pn	1.0kW	Ist...	
Un	400V	Ist...	

*In = 3.5A*

*Pn = 1.5kW*

- 1 0.2
- 2 0.2
- 3 0.2
- 4 0.2
- 5 0.8
- 6 0.8
- 7 10.5

← 8

10 →

1		2		3		4		5		6		7		8	
Ausdruck:		Dat.		Filterpumpe 1		SWT		Wellnessbereich		Zeichn. Nr.:		=			
3.9.2010		28.08.10				SCHWIMMBAD WELLNESS TECHNIK GMBH		Hotel Seewirt		MATTIS-SW		+			
		Gopr.		Urspr.		0020 Salzburg • Alpenstr. 36		Mattsee		Ers.d.		Auftrag Nr.:		Blatt 9	
Zustand		Änderung		Ers.1		Tel.: +43 (0) 662 / 62344 • Fax: +43 (0) 662 / 62366				260-22-001		von 27			

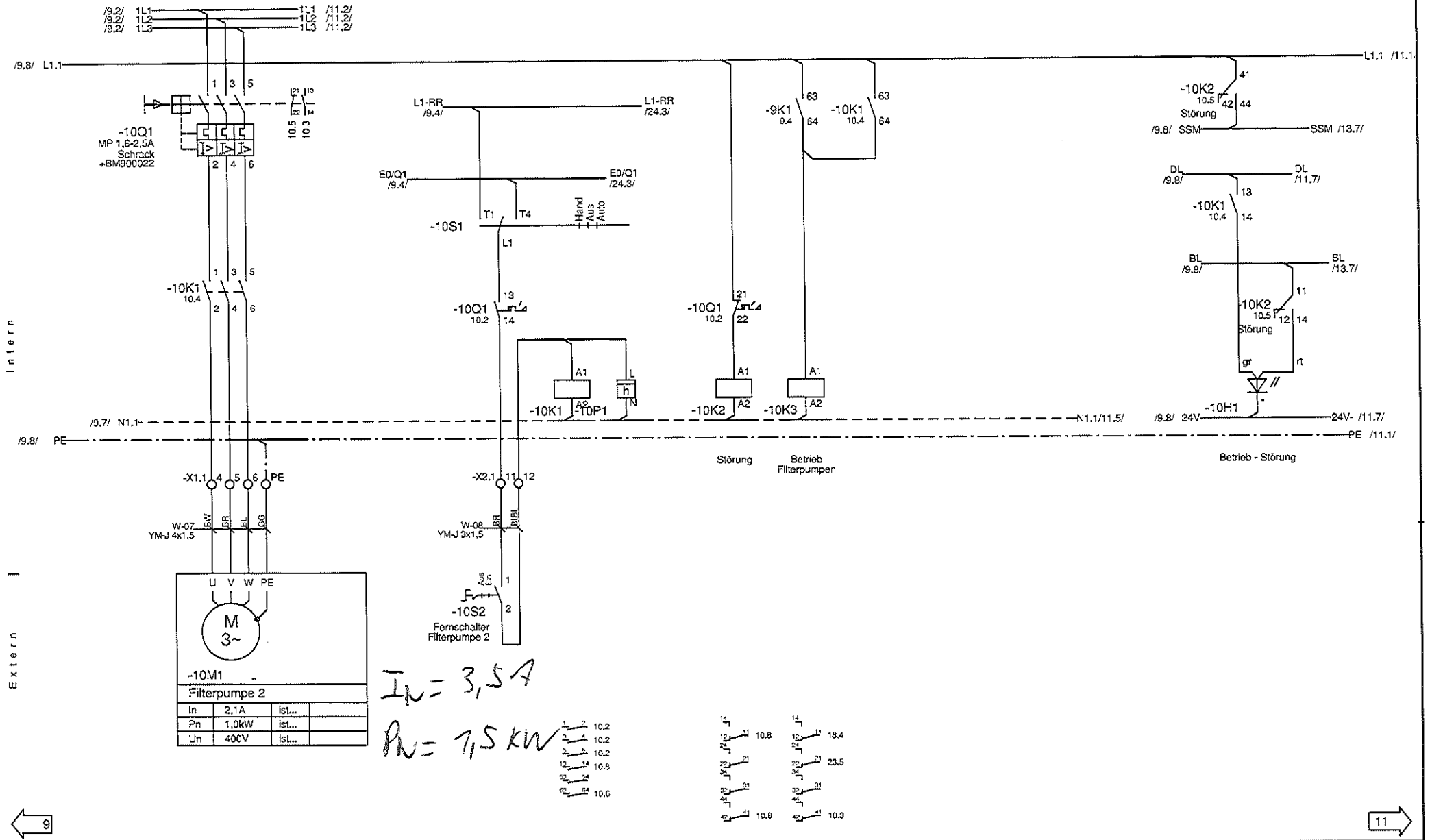

*IN = 3,5 A*  
*PN = 7,5 kW*

-10M1 ..			
Filterpumpe 2			
In	2,1A	ist...	
Pn	1,0kW	ist...	
Un	400V	ist...	

1	2	10.2
2	4	10.2
3	5	10.2
12	12	10.6
13	13	10.6
14	14	10.6
21	21	10.8
22	22	10.8
31	31	18.4
32	32	18.4
41	41	23.5
42	42	23.5
43	43	10.8
44	44	10.3



1		2		3		4		5		6		7		8	
Ausdruck:		Dat.		Filterpumpe 2		SWT		Wellnessbereich		Zeichn. Nr.:		=			
3.9.2010		Gez. Ebnor				SCHWIMMBAD WELLNESS TECHNIK GMBH		Hotel Seewirt		MATTSS-SW		+			
		Copr. Mayrhofer				5020 Salzburg - Alpenstr. 36		Mattsee		Ers.d.		Auftrag Nr.:		Blatt 10	
Zustand		Änderung		Datum		Name		Norm		Urepr.		Ers.l.		von 27	
												260-22-001			

Tel.: +43 (0) 662 / 623444 • Fax: +43 (0) 662 / 625869

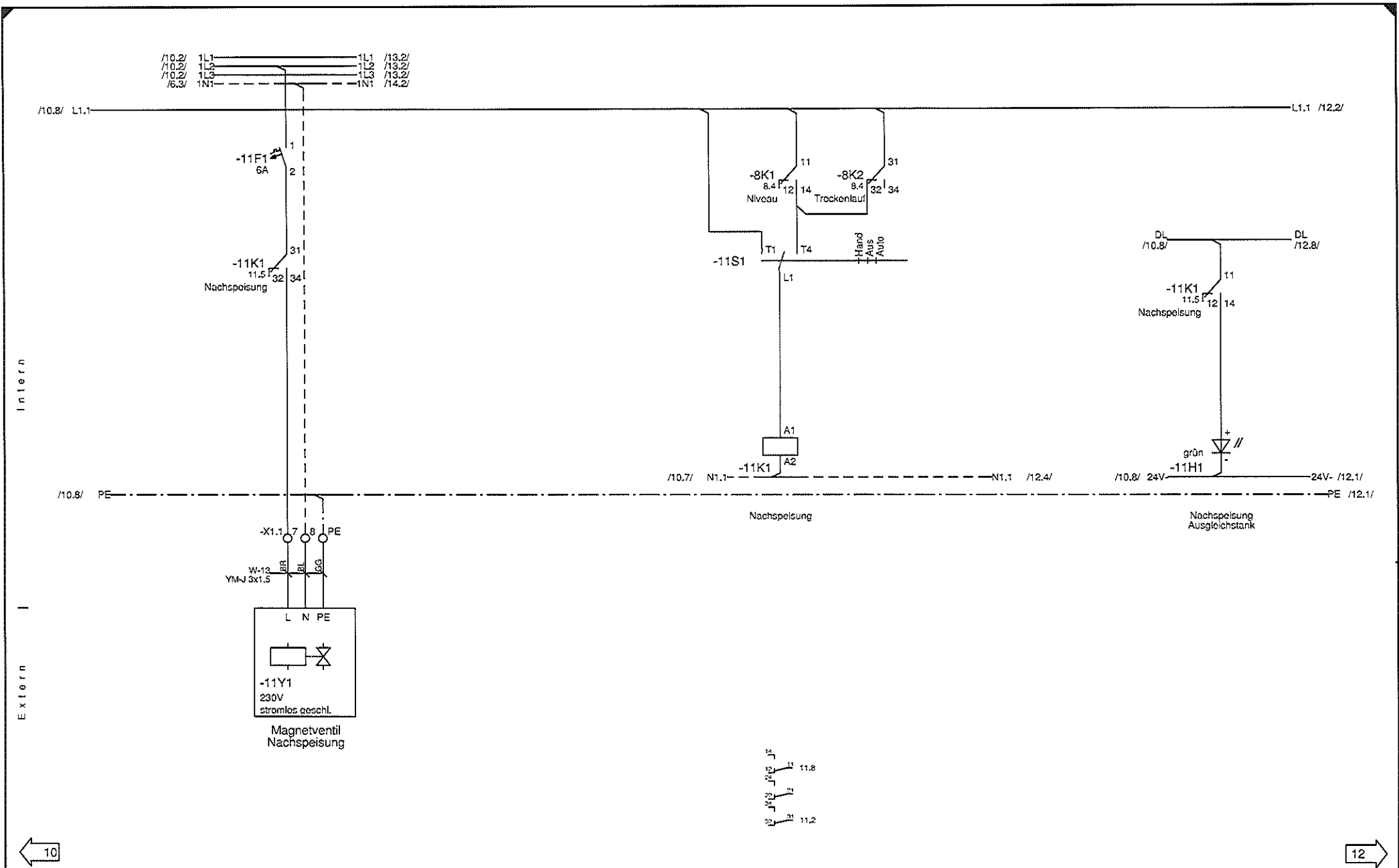

1		2		3		4		5		6		7		8	
Ausdruck:		Dat.		Schiebersteuerung		SWT		Wellnessbereich		Zeichn. Nr.:		=			
3.9.2010		28.08.10		Frishwassernachspeisung		SCHWIMMBAD WELLNESS TECHNIK GMBH		Hotel Seewirt		MATT-SW		+			
		Gez. Ebner				5020 Saatzburg • Alpenstr. 36		Mattsee		Ers.d.		Auftrag Nr.:		Blatt 11	
		Gopr. Mayrhofer		Urspr. Ers.f.		Tel.: +43 (0) 662 / 62344 • Fax: +43 (0) 662 / 62566				260-22-001		von 27			

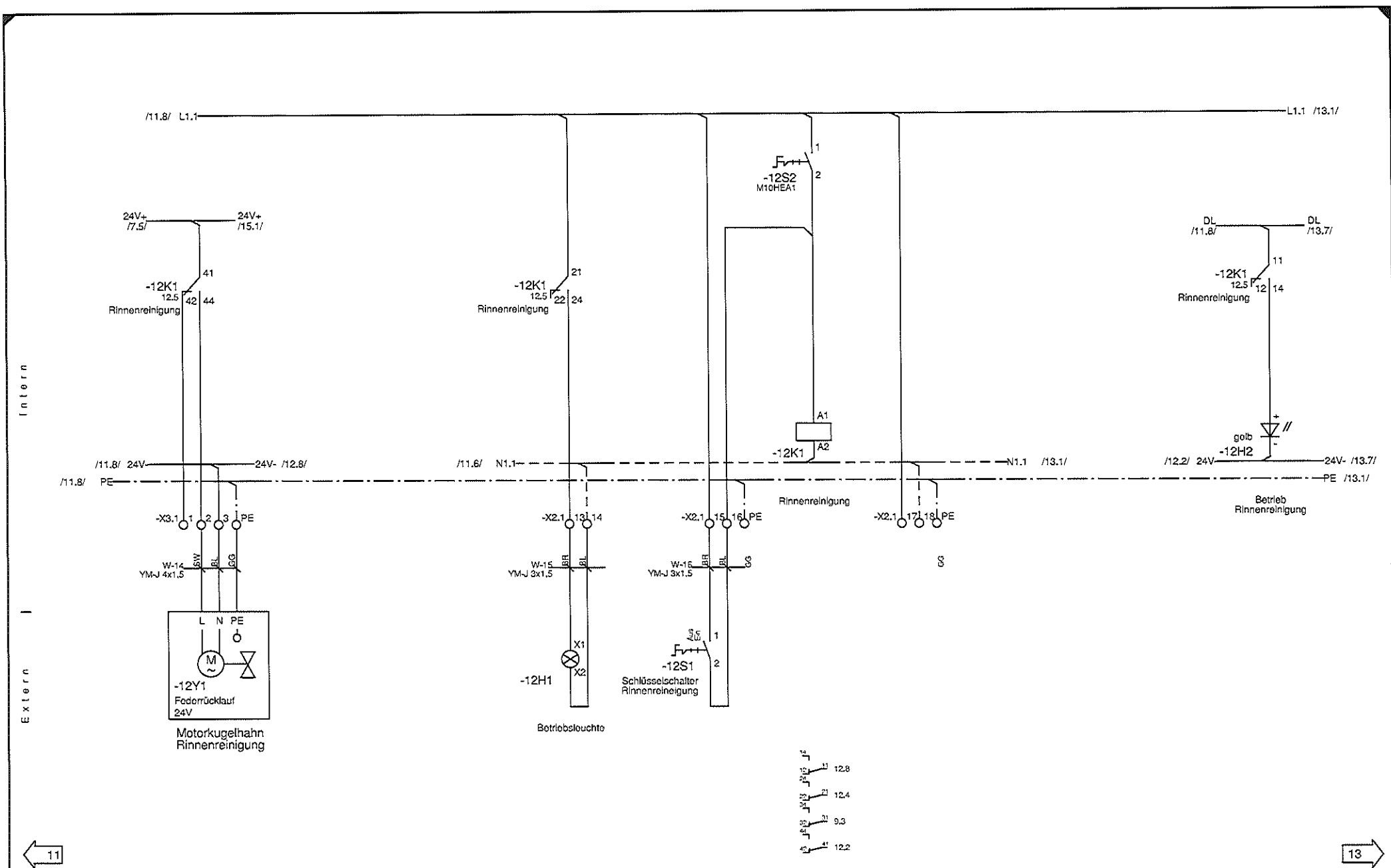

11

13

1		2		3		4		5		6		7		8	
Ausdruck:		Dat.:		Rinnenreinigung		 SCHWIMMBAD WELLNESS TECHNIK GMBH 5020 Salzburg - Alpenstr. 36 Tel.: +43 (0) 662 / 623-444 - Fax: +43 (0) 662 / 625805		Wellnessbereich		Zolchn. Nr.:		=			
3.9.2010		Gez.:		Ebnor				Hotel Seewirt		MATTs-SW		+			
		Gepr.:		Mayrhofer				Mattsee		Ers.d.:		Blatt 12			
Zustand	Änderung	Datum	Name	Norm	Urspr.	Ers.f.			Auftrag Nr.:		von 27				
								260-22-001							

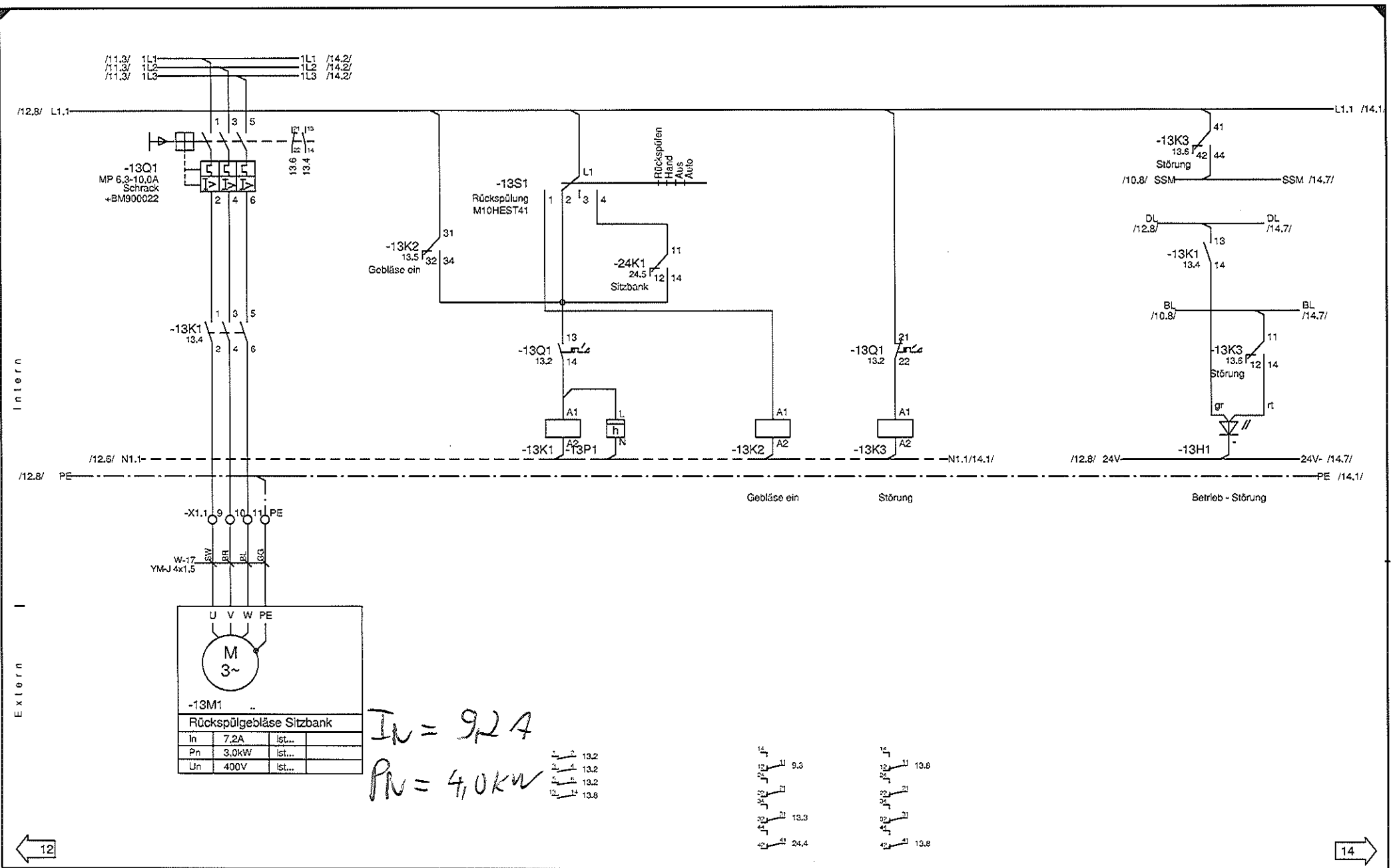

-13M1 ..

Rückspülgebläse Sitzbank

In	7,2A	Ist...	
Pn	3,0kW	Ist...	
Un	400V	Ist...	

$I_N = 9,2 A$

$P_N = 4,0 kW$

- 1 13.2
- 2 13.2
- 3 13.2
- 4 13.6

- 1 9.3
- 2 13.3
- 3 13.3
- 4 24.4

- 1 13.8
- 2 13.8
- 3 13.8
- 4 13.8

← 12

14 →

1		2		3		4		5		6		7		8	
Ausdruck:		Dat.		Rückspülgebläse				Wellnessbereich		Zeichn. Nr.:		=			
3.9.2010		Gez.		Sitzbank						Hotel Seewirt		MATTs-SW		+	
Zustand		Datum		Uspr.		Ers.f.		Schwimmbad Wellness Technik GmbH		Ers.d.		Auftrag Nr.:		Blatt 13	
Änderung		Name						5020 Salzburg - Alpenstr. 36		260-22-001		260-22-001		von 27	
		Norm						Tel.: +43 (0) 662 / 623444 - Fax: +43 (0) 662 / 625809							

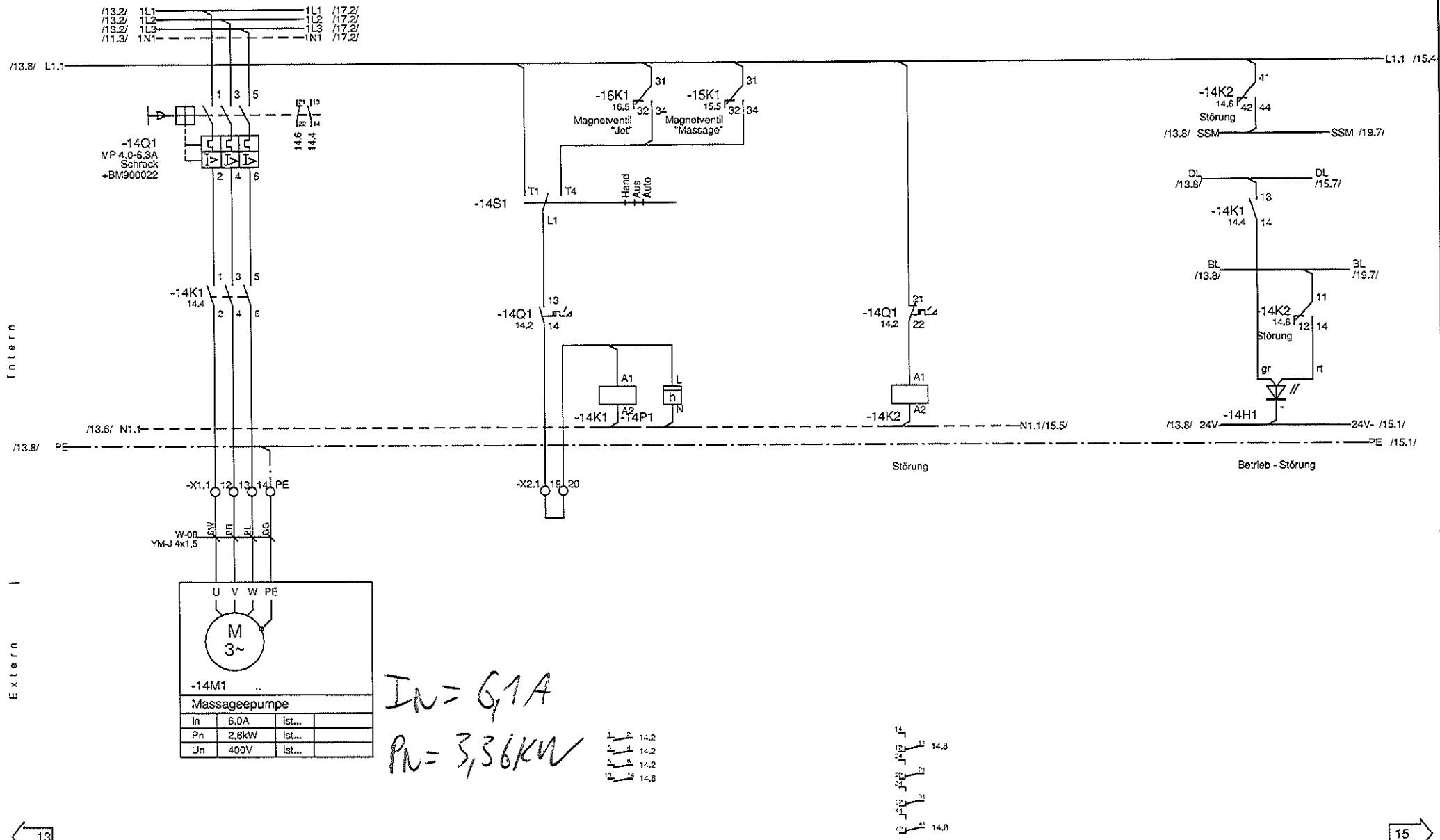

**-14M1 ..**  
**Massagepumpe**

In	6,0A	ist...	
Pn	2,6kW	ist...	
Un	400V	ist...	

*IN = 6,1 A*  
*PN = 3,36 kW*

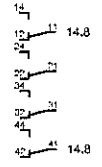
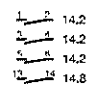

← 13

15 →

1		2		3		4		5		6		7		8	
Ausdruck:		Dat.:		Massagepumpe		 SCHWIMMBAD WELLNESS TECHNIK GMBH 5020 Salzburg - Alpenstr. 36 Tel.: +43 (0) 662 / 623444 • Fax: +43 (0) 662 / 625800		Wellnessbereich		Zeichn. Nr.:		=			
3.9.2010		Gez.:		Attraktionen				Hotel Seewirt		MATTS-SW		+			
Zustand		Änderung		Datum		Name		Norm		Urspr.		Ers.f.		Blatt 14	
										Ers.d.		Auftrag Nr.:		von 27	
										260-22-001					

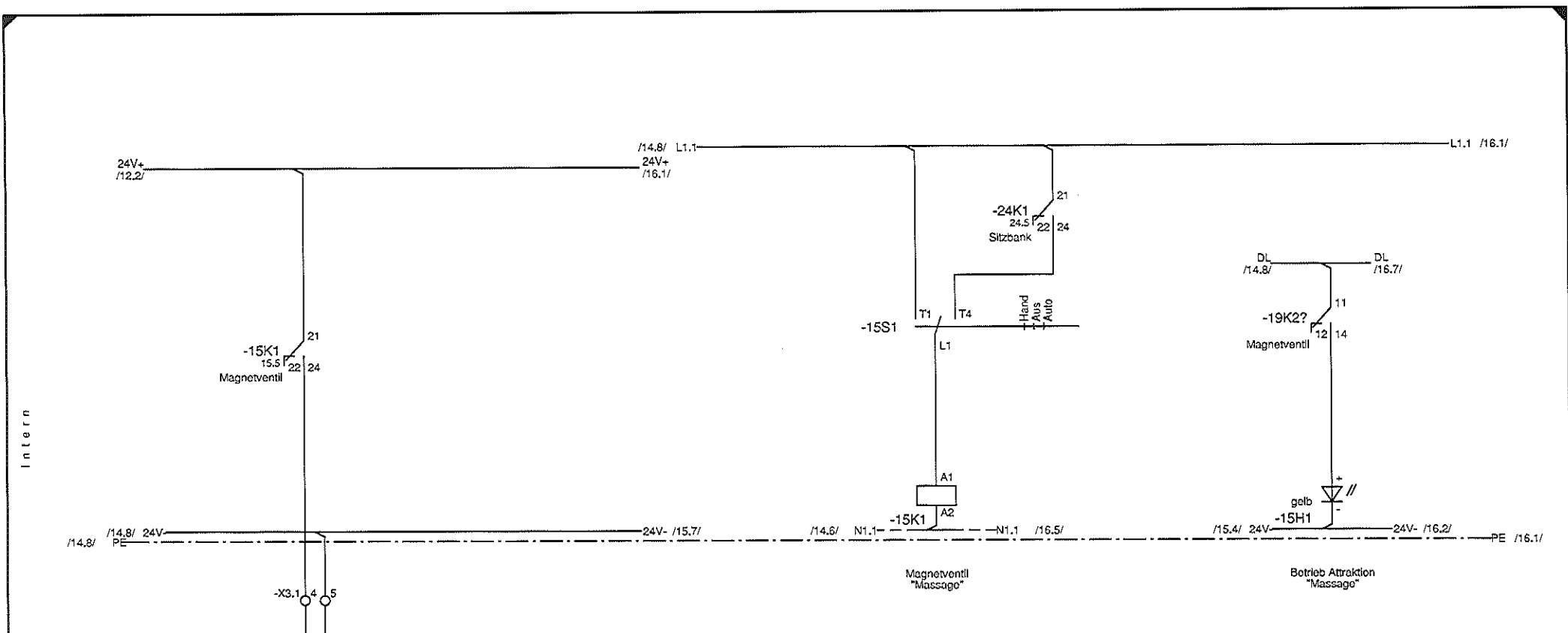

+ 1x Magnetventil Luftliege  
 1x — // — Whirlbank

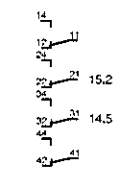

14

16

1		2		3		4		5		6		7		8	
		Ausdruck:	Dat.	Magnetventil				Wellnessbereich		Zeichn. Nr.:		=			
		3.9.2010	Gez.	"Massage"						Hotel Seewirt		MATTs-SW		+	
			Gepr.							Ers.d.		Auftrag Nr.:		Blatt 15	
Zustand	Änderung	Datum	Name	Norm	Urspr.	Ers.f.	5020 Salzburg - Alpenstr. 36 Tel.: +43 (0) 662 / 623-448 = Fax: +43 (0) 662 / 623867		Mattsee		260-22-001		von 27		

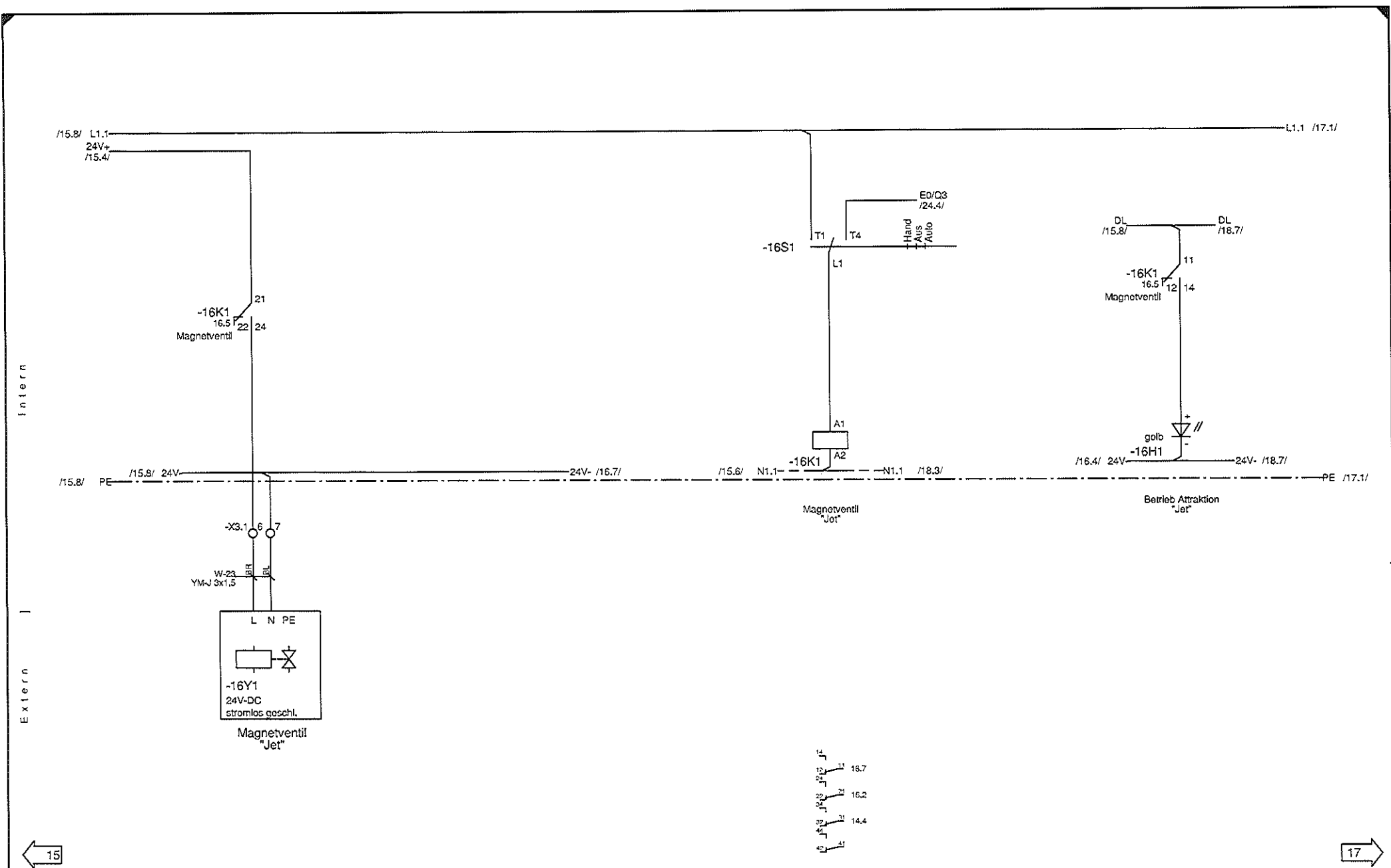

← 15

17 →

1		2		3		4		5		6		7		8	
		Ausdruck:	Dat.	28.08.10	Magnetventil				Wellnessbereich		Zeichn. Nr.:		=		
		3.9.2010	Gez.	Ebner	"Jet"				Hotel Seewirt		MATT-SW		+		
			Gepr.	Mayrhofer			SCHWIMMBAD WELLNESS TECHNIK GMBH		Ers.d.		Auftrag Nr.:		Blatt 16		
Zustand	Änderung	Datum	Name	Norm	Urspr.	Ers.f.	5020 Salzburg - Alpenstr. 36		260-22-001		von		27		
							Tel.: +43 (0) 662 / 623444 • Fax: +43 (0) 662 / 625802								

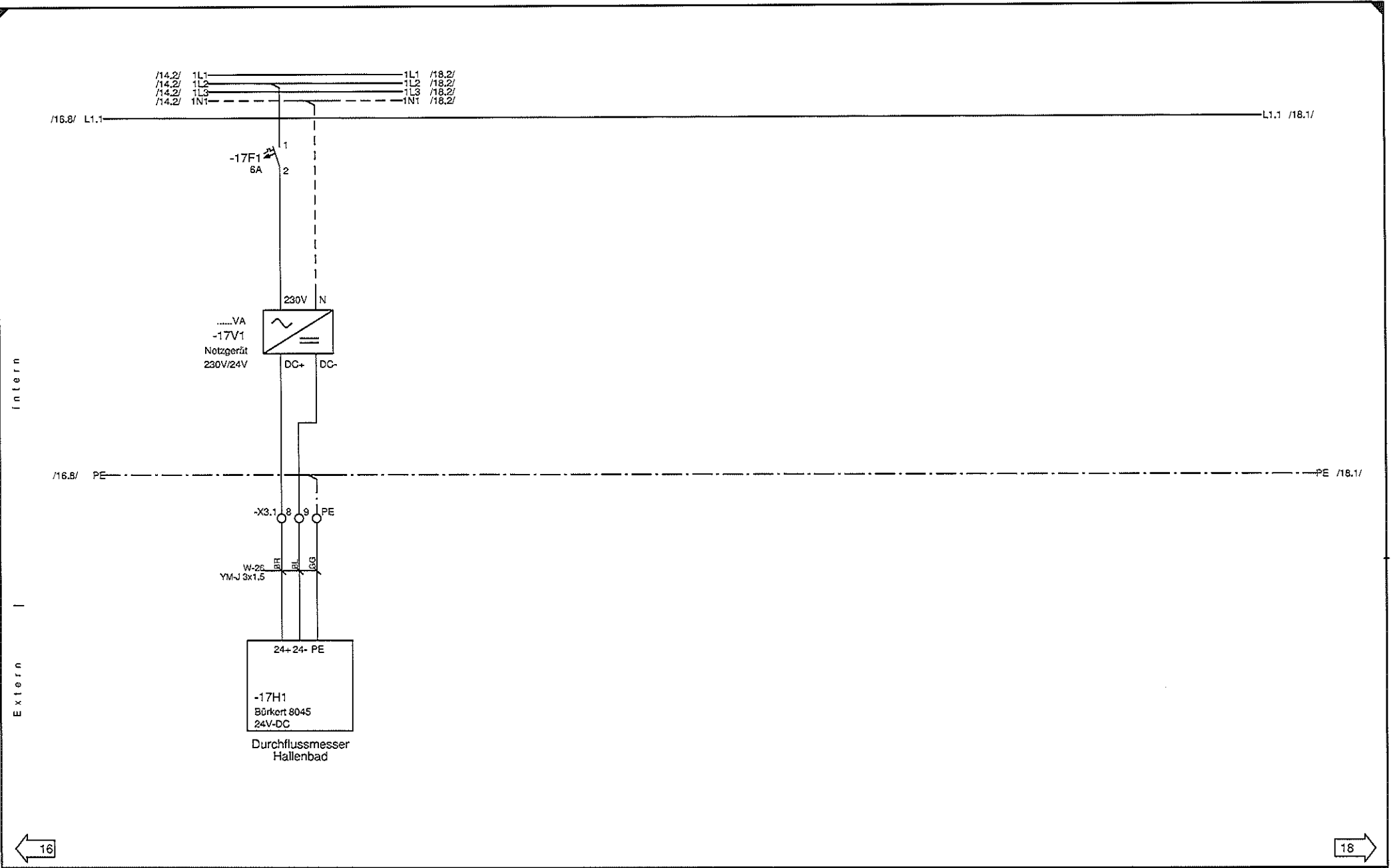

16

18

1		2		3		4		5		6		7		8	
		Ausdruck:	Dat.	Durchflussmesser		 SCHWIMMBAD WELLNESS TECHNIK GMBH 5020 Salzburg - Alpenstr. 36 Tel.: +43 (0) 662 / 623444 - Fax: +43 (0) 662 / 625869		Wellnessbereich Hotel Seewirt Mattsee		Zeichn. Nr.: MATT-SW		=			
		3.9.2010	Gez.	Ebnor						Ers.d.		Auftrag Nr.:		Blatt 17	
Zustand		Änderung	Datum	Name	Norm	Urspr.	Ers.f.			260-22-001		von 27			

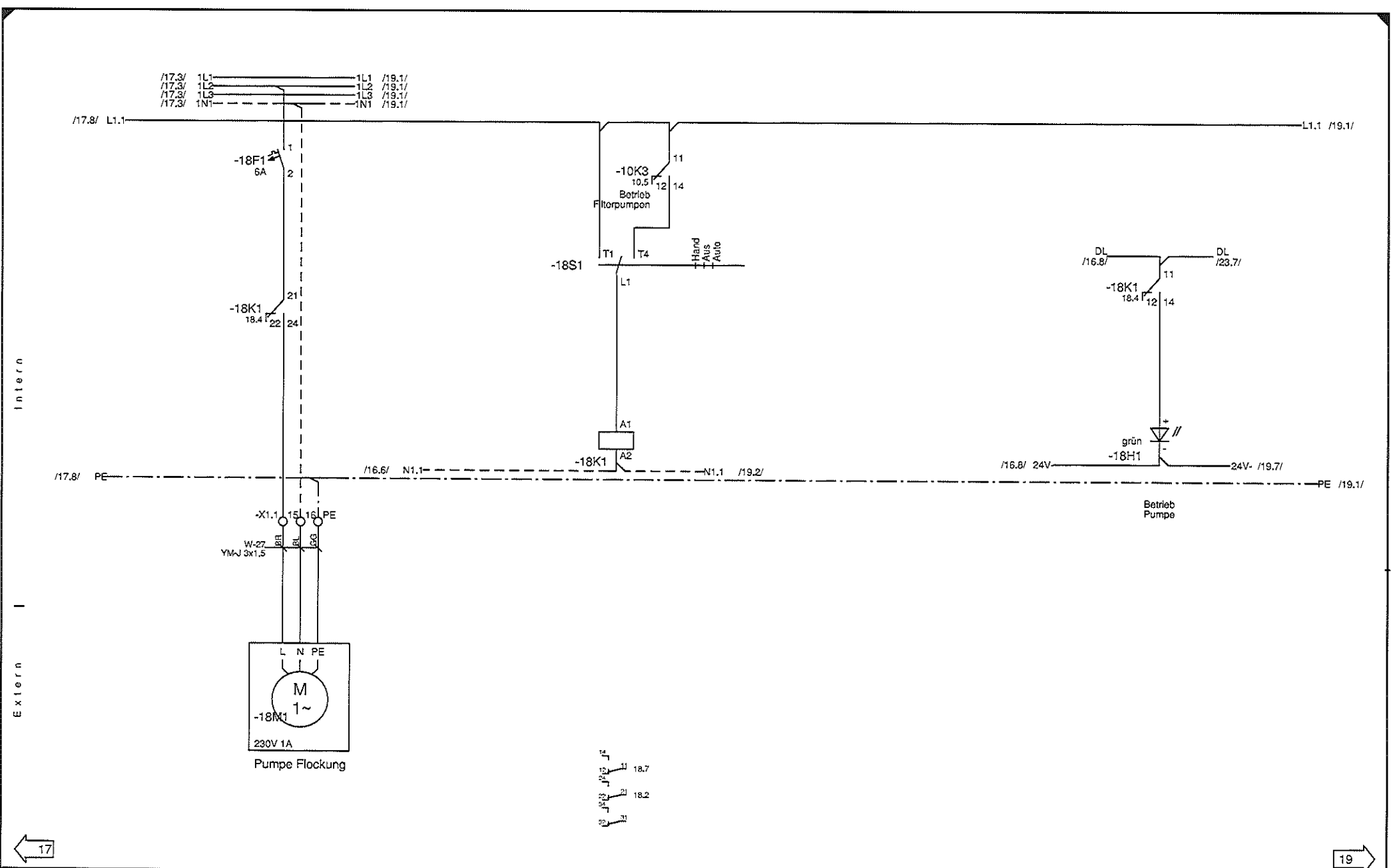

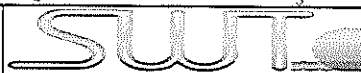
1		2		3		4		5		6		7		8	
		Ausdruck:	Dat.	Pumpe Flockung				Wellnessbereich Hotel Seewirt Mattsee		Zeichn. Nr.:		=			
		3.9.2010	Gez.	Hallenbad						Ers.d.		Auftrag Nr.:		Blatt 18	
Zustand		Änderung	Datum	Name	Norm	Urspr.	Ers.1.	SCHWIMMBAD WELLNESS TECHNIK GMBH 5020 Salzburg - Alpinstr. 34 Tel.: +43 (0) 662 / 623444 • Fax: +43 (0) 662 / 625869		260-22-001		von 27			



Intern

Extern

← 19

21 →

1		2		3		4		5		6		7		8	
		Ausdruck:	Dat.	28.08.10	Leerblatt		 SCHWIMMBAD WELLNESS TECHNIK GMBH 5020 Salzburg - Alpenstr. 36 Tel.: +43 (0) 662 / 623444 • Fax: +43 (0) 662 / 625065		Wellnessbereich		Zeichn. Nr.:		=		
		3.9.2010	Gez.	Ebner					Hotel Seewirt		MATTIS-SW		+		
			Gopr.	Mayrhofer					Mattsee		Ers.d.	Auftrag Nr.:	Blatt	20	
Zustand	Änderung	Datum	Name	Norm	Urspr.	Ers.f.			260-22-001		von	27			

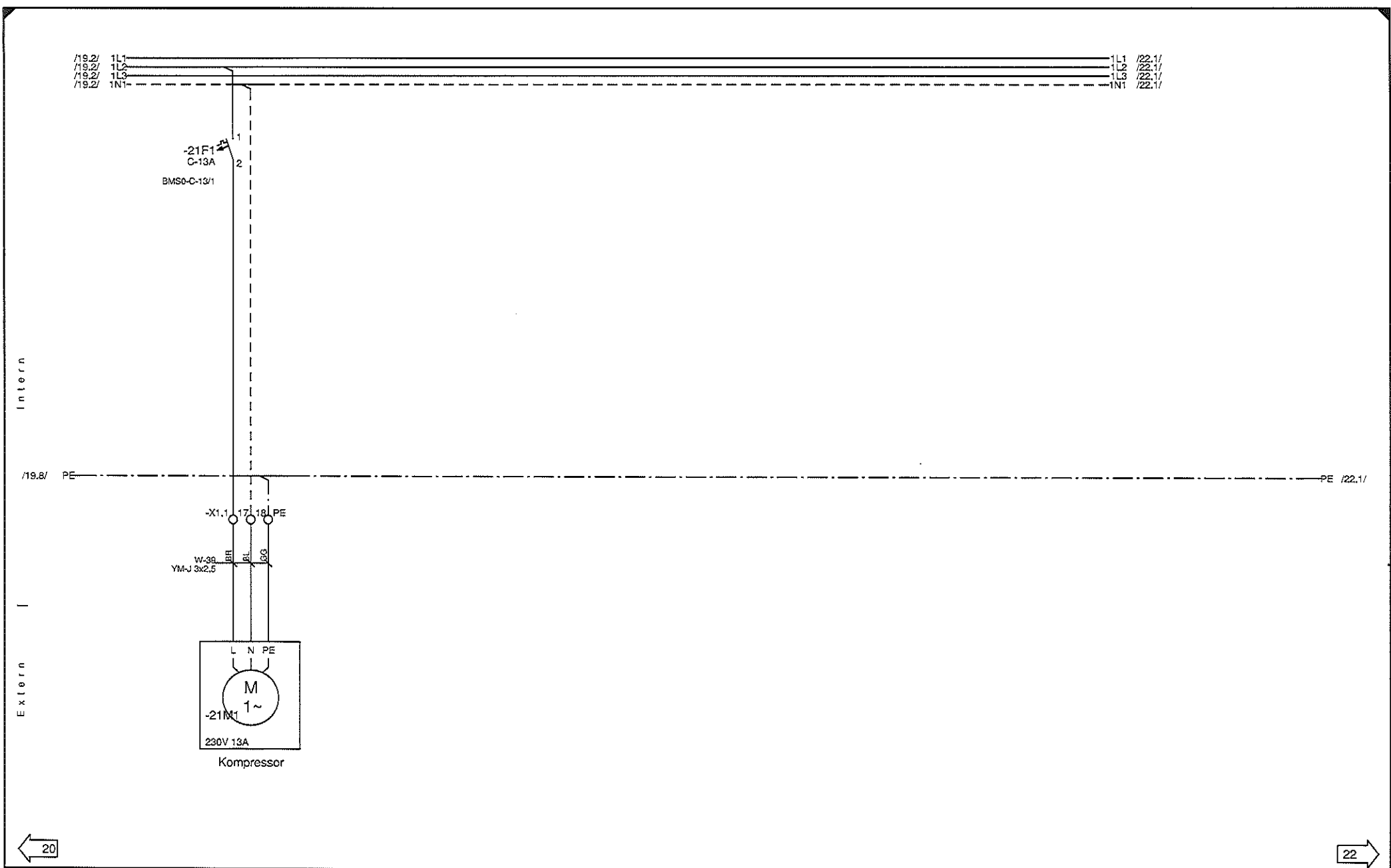

← 20

22 →

1		2		3		4		5		6		7		8	
Ausdruck:		Dat.		Abgang 230V				Wellnessbereich Hotel Seewirt Mattsee		Zeichn. Nr.:		=			
3.9.2010		Gez.		Kompressor						MATTs-SW		+			
Zustand		Änderung		Datum		Name		Norm		Urspr.		Ers.f.		Ers.d.	
				28.08.10		Mayrhofer				Auftrag Nr.:		Blatt 21			
										260-22-001		von 27			

SCHWIMMBAD WELLNESS TECHNIK GMBH  
5020 Salzburg - Alpenstr. 36  
Tel.: +43 (0) 662 / 625444 - Fax: +43 (0) 662 / 625869

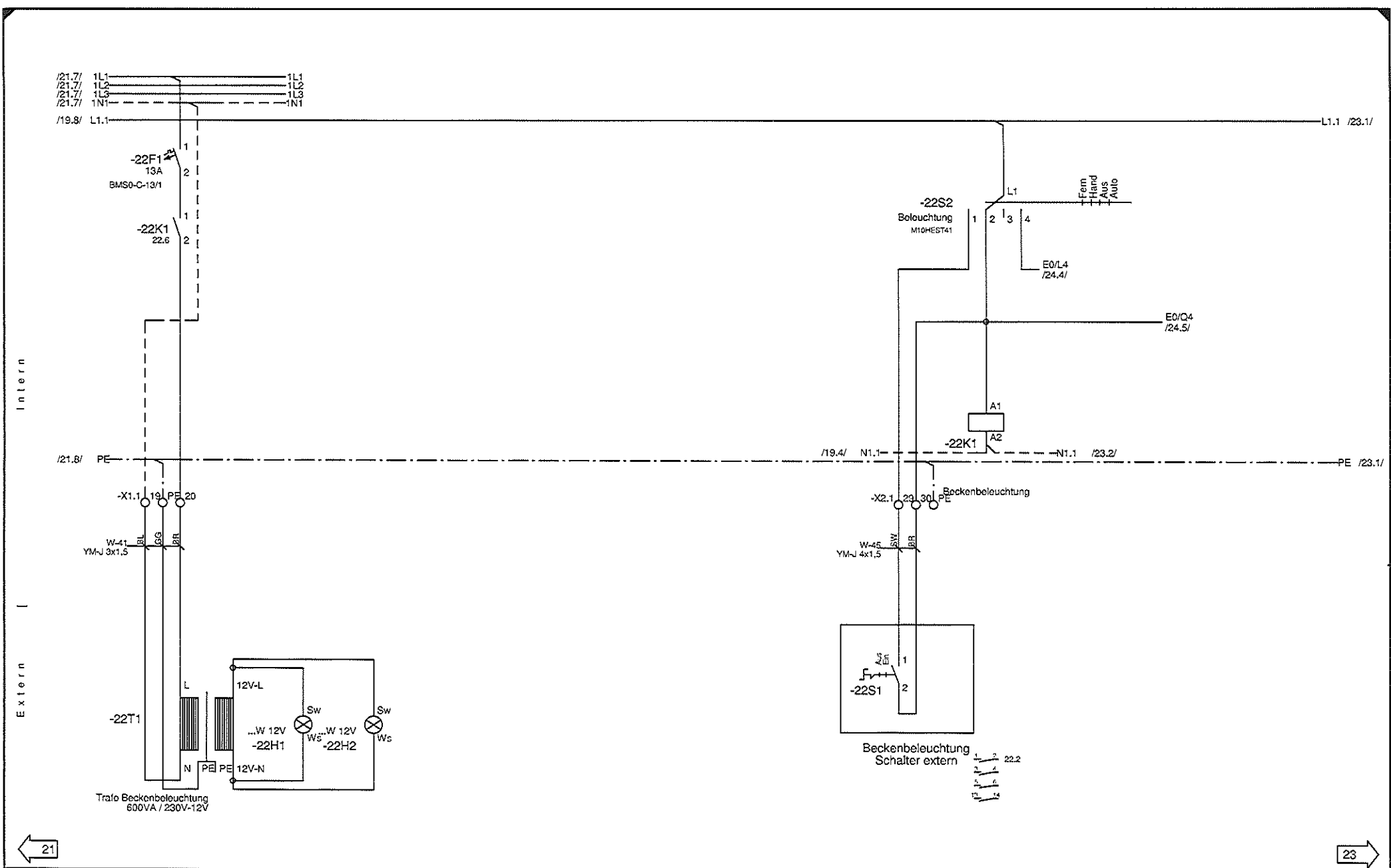

← 21

23 →

1		2		3		4		5		6		7		8	
Ausdruck:		Dat.		28.08.10		Beckenbeleuchtung		SWT		Wellnessbereich		Zeichn. Nr.:		=	
3.9.2010		Gez.		Ebner				SCHWIMMBAD WELLNESS TECHNIK GMBH		Hotel Seewirt		MATTs-SW		+	
		Gepr.		Mayrhofer				5020 Salzburg - Alpendorf 3G		Mattsee		Ers.d.		Auftrag Nr.:	
Zustand		Änderung		Datum		Name		Norm		Urspr.		Ers.l.		260-22-001	
														Blatt 22	
														von 27	
														Tel.: +43 (0) 662 / 623449 • Fax: +43 (0) 662 / 625060	

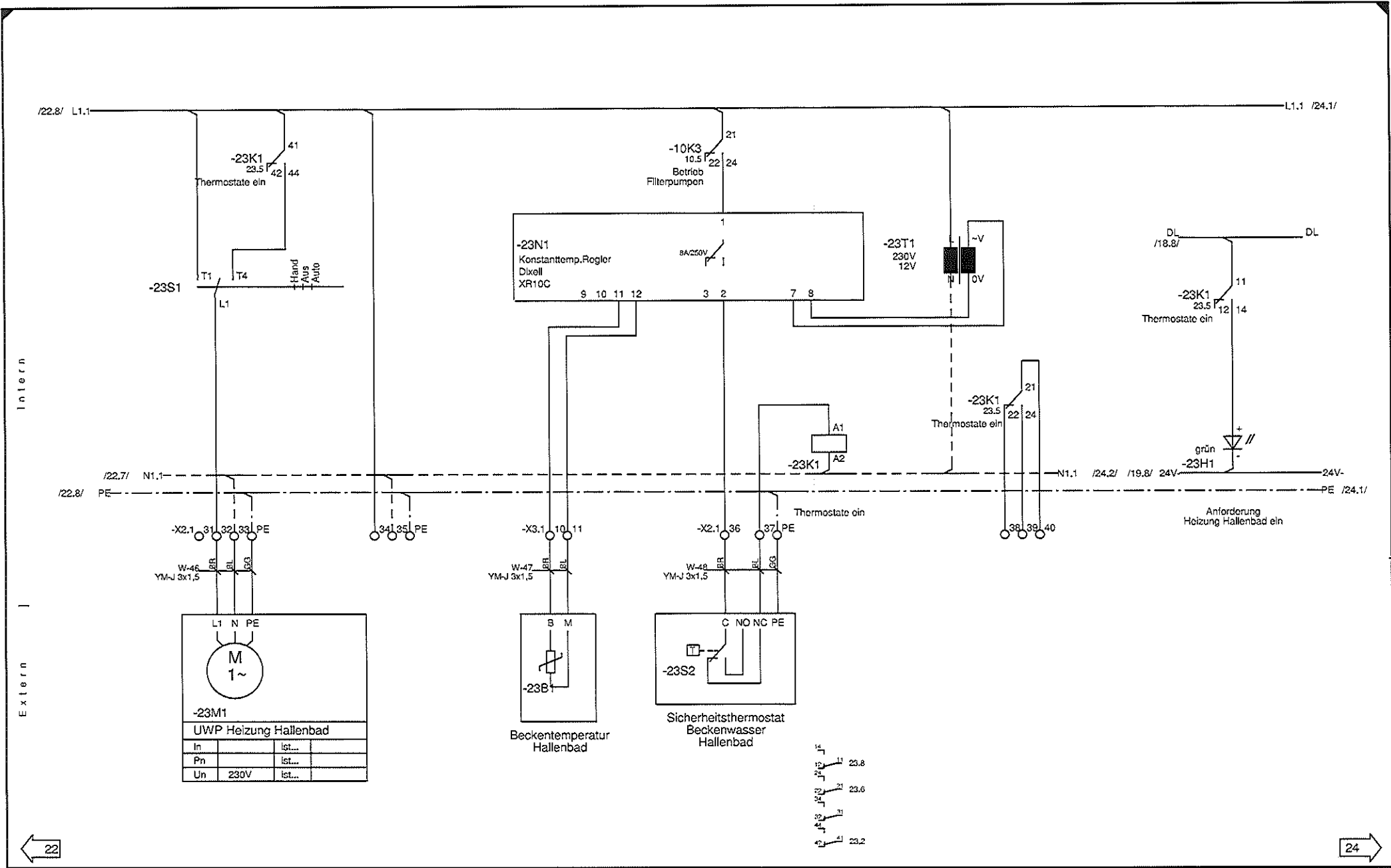

← 22

24 →

1		2		3		4		5		6		7		8	
		Ausdruck:		Dat.		Anforderung		SWT		Wellnessbereich		Zeichn. Nr.:		=	
		3.9.2010		28.08.10		Heizung Hallenbad		SCHWIMMBAD WELLNESS TECHNIK GMBH		Hotel Seewirt		MATTSS-SW		+	
		Gepr.		Mayrhofer				5020 Salzburg - Alpenstr. 36		Mattsee		Ers.d.		Blatt 23	
Zustand		Änderung		Datum		Name		Tel.: +43 (0) 662 / 623444 • Fax: +43 (0) 662 / 625969				Auftrag Nr.:		von 27	
												260-22-001			



Intern

Extern

24

26

1		2		3		4		5		6		7		8	
		Ausdruck:	Dat.	28.08.10	Leerblatt		 SCHWIMMBAD WELLNESS TECHNIK GMBH 5020 Saizburg - Alpenstr. 14 Tel.: +43 (0) 662 / 623444 - Fax: +43 (0) 662 / 625069		Wellnessbereich		Zechn. Nr.:		=		
		3.9.2010	Gez.	Ebner					Hotel Seewirt		MATT-SW		+		
Zustand	Änderung	Datum	Name	Nom	Urspr.	Ers.f.			Mattsee		Ers.d.	Auftrag Nr.:	Blatt 25		
												260-22-001	von 27		

# KABELLISTE

Name	Typ	Aderzahl		nach			von			Seite Pfad			
		gesamt	belegt	BEZ	Anschluss	Legende	BEZ	Anschluss					
W-13	YM-J 3x1,5	3	3	11Y1	L	Magnetventil Nachspolung	230V	stromlos geschl.	X1.1	7	11	17	
W-14	YM-J 4x1,5	4	3	12Y1	L	Motorpumpe Rinnonreinigung	Federrücklauf	24V	X3.1	2	12	12	
W-15	YM-J 3x1,5	3	2	12H1	X1	Betriebsleuchte			X2.1	13	12	33	
W-16	YM-J 3x1,5	3	2	12S1	1	Schlüsselschalter Rinnonreinigung			X2.1	15	12	41	
W-17	YM-J 4x1,5	4	4	13M1	U	Rückspülgebläse Sitzbank	7,2A	3,0kW	X1.1	9	13	13	
W-21	YM-J 3x1,5	3	2	15Y1	L	Magnetventil "Massage"	24V-DC	stromlos geschl.	X3.1	4	15	16	
W-23	YM-J 3x1,5	3	2	16Y1	L	Magnetventil "Jet"	24V-DC	stromlos geschl.	X3.1	6	16	15	
W-26	YM-J 3x1,5	3	3	17H1	24+	Durchflussmesser Hallenbad	Bürkert 8045	24V-DC	X3.1	8	17	17	
W-27	YM-J 3x1,5	3	3	18M1	L	Pumpe Flockung		230V 1A	X1.1	15	18	17	
W-30	YM-J 7x1,5	7	7	19A1	57	Dosieranlage	Bayrol Analyt		X2.1	21	19	11	
W-31	YM-J 4x1,5	4	2	19A1	57	Dosieranlage	Bayrol Analyt		X2.1	27	19	26	
W-33	YSLCY-OZ 4x1,0	4	3	19B1	+	Nährungs-schalter	Flow-Geber		Extern	1	19	34	
W-34	YSLCY-OZ 2x1,0	2	2	19B2	1	Cl-Elektrode			Extern	1	19	40	
W-35	YSLCY-OZ 2x1,0	2	2	19B3	1	Druckschalter			Extern	1	19	45	
W-36	YSLCY-OZ 2x1,0	2	2	19B4	1	Temperatur-Sensor			Extern	1	19	50	
W-39	YM-J 3x2,5	3	3	21M1	L	Kompressor		230V 13A	X1.1	17	21	14	
W-41	YM-J 3x1,5	3	3	22T1	L	Trafo Beckenbeleuchtung 600VA / 230V-12V			X1.1	20	22	11	
W-45	YM-J 4x1,5	4	2	22S1	1	Beckenbeleuchtung Schalter extern			X2.1	29	22	52	
W-46	YM-J 3x1,5	3	3	23M1	L1	UWP Heizung Hallenbad			X2.1	32	23	13	
W-47	YM-J 3x1,5	3	2	23B1	B	Beckenoberflächentemperatur Hallenbad			X3.1	10	23	32	
W-48	YM-J 3x1,5	3	3	23S2	C	Sicherheitsthermostat Beckenwasser Hallenbad			X2.1	36	23	42	
W-01	N-YY 5x10	5	5	6Z1	L1	Anspolung vom NSP-Verteiler	40A	...F1	Anspolung lt. bauteilgezeichneten Angaben	1	6	11	
W-02	YM-J 5x1,5	5	5	6Z2	L	Summenströmung			X2.1	3	6	54	
W-03	YM-J 5x1,5	5	5	8B1	E1	Sonden Niveauregelung	Aus	Ein	Trockenlauf	X2.1	5	8	11
W-05	YM-J 4x1,5	4	4	9M1	U	Filterpumpe 1	2,1A	1,0kW	X1.1	1	9	13	
W-06	YM-J 3x1,5	3	2	9S2	1	Fernschalter Filterpumpe 1			X2.1	9	9	27	
W-07	YM-J 4x1,5	4	4	10M1	U	Filterpumpe 2	2,1A	1,0kW	X1.1	4	10	13	
W-08	YM-J 3x1,5	3	2	10S2	1	Fernschalter Filterpumpe 2			X2.1	11	10	29	
W-09	YM-J 4x1,5	4	4	14M1	U	Massagepumpe Hallenbad	6,0A	2,6kW	X1.1	12	14	13	

intern

intern

extern

← 25

27 →

1		2		3		4		5		6		7		8	
Ausdruck:		Dat.		Kabelliste				Wellnessbereich Hotel Seewirt Mattsee		Zeichn. Nr.:		=			
3.9.2010		28.08.10		Ebnner						MATT-SW		+			
Zustand		Datum		Name		Urspr.		Ers.f.		Ers.d.		Auftrag Nr.:		Blatt 26	
				Mayrhofer								260-22-001		von 27	

SCHWIMMBAD WELLNESS TECHNIK GMBH  
 5020 Salzburg - Alpenstr. 36  
 Tel.: +43 (0) 662 / 623444 - Fax: +43 (0) 662 / 625869