Anlage:

EXTRACTOR System 1K_H_ASS_DU_STMF

4749-L Orange GmbH Glatten I. Schwarzwald (BW)

Firma:

Luft und Wärmetechnik

SCHALTSCHRANKAUSFÜHRUNG

SCHALTSCHRANKGRÖSSE:	400x400x200	(BxHxT)
SOCKEL:	-	(H)
LACKIERUNG:	RAL 7035	
SCHUTZART:	IP54	
SCHUTZMASSNAHME:	lt. EVU	
BLINDSCHALTBILD:	nein	(BxH)
KABELEINFÜHRUNG:	oben	
TÜRANSCHLAG:	links	

VERDRAHTUNGSFARBEN

HAUPTSTROMKREIS 400/230V:		schwarz
NEUTRALLEITER:		hellblau
SCHUTZLEITER:		gelb/grün
STEUERSPANNUNG 230VAC:		
ohne Trafo:	L/N	braun/hellblau
mit Trafo:	L/N	rot/rot-weiß
STEUERSPANNUNG 0-24VAC:	L/N	blau/blau-weiß
STEUERSPANNUNG 0-24VDC:	+/-	blau/blau-weiß
GND, DDC:		blau-weiß
MESSLEITUNGEN, FÜHLER:		grün
POTENTIALFREIE LEITUNGEN:		orange
FREMDSPANNUNG:		orange

_ ! ! A C H T U N G ! ! _

Bei Änderungen im Schaltschrank und auch an den externen Geräten die nicht von der Erzeugerfirma durchgeführt werden entfällt Garantie und Haftung. Dadurch entstehende Kosten werden nicht anerkannt. Sollte dies jedoch aus technischer Sicht notwendig sein ist die Erzeugerfirma zu verständigen. Schutzmaßnahmen des Örtlichen EVU's beachten! Motorschutzgeräte nach den tatsächlichen Aufnahmestrom der Motoren einstellen! Vor der Inbetriebnahme der Anlage sind sämtliche Schraub-, Klemm- und Steckverbindungen auf festen Sitz zu prüfen und gegebenenfalls nachzuziehen!

Blattverzeichnis

000 Deckblatt
001 Netzanschluß
002 Ventil Gruppen 1
003 Meldeleuchten Spülkontrolle
004 Temperaturfühler 1
005 Zentralleittechnik

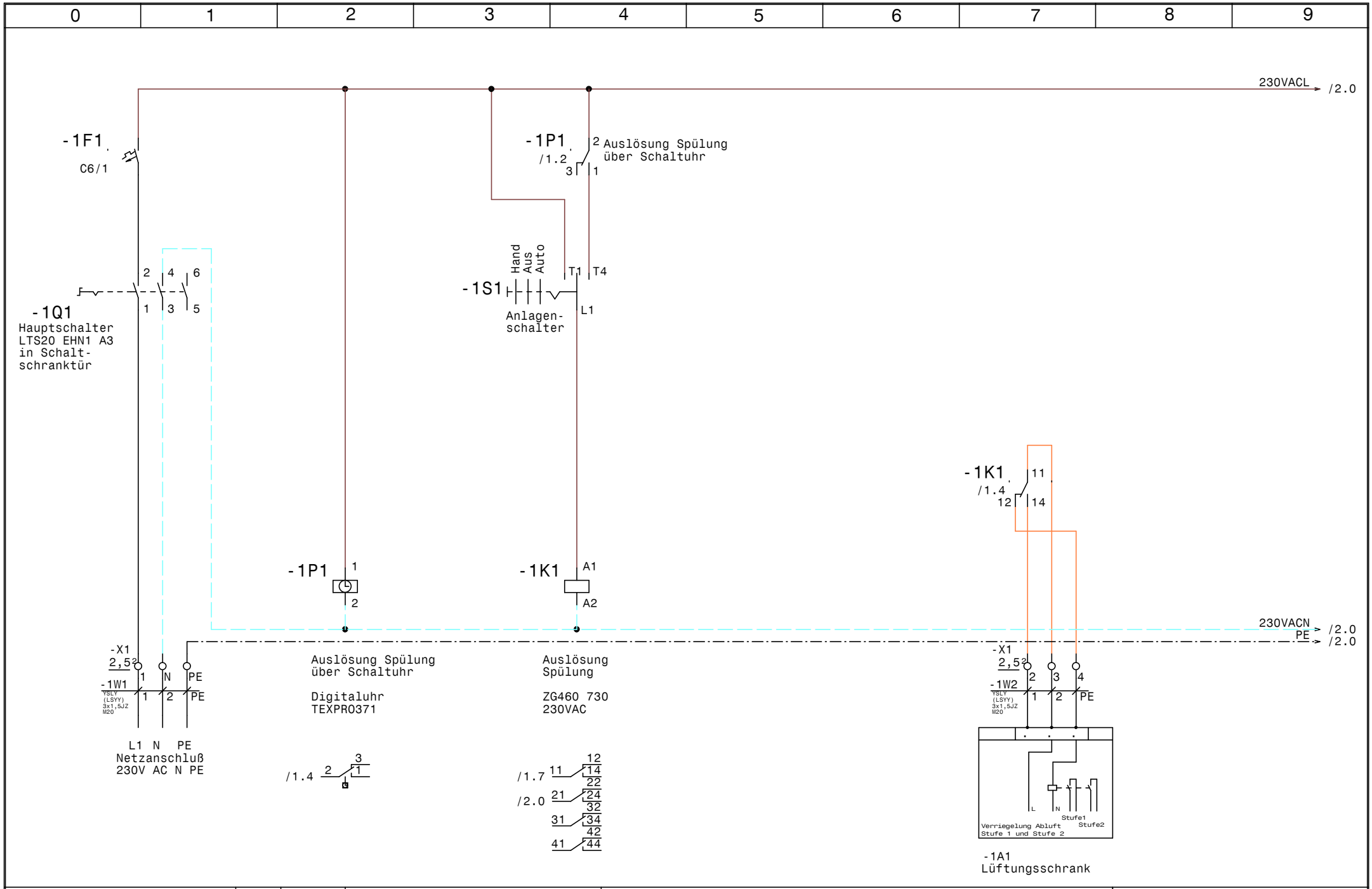

Luft und Wärmetechnik	Datum 06.08.15	ELEKTRO ANLAGENBAU	EXTRACTOR System 1K_H_ASS_DU_STMF 4749-L Orange GmbH Glatten I. Schwarzwald (BW)	Zeichn.Nr.: 247/15
	Bearb. Hattinger		Netzanschluß	Seite 1 von 5 Seiten
	Gepr.			
	Norm			

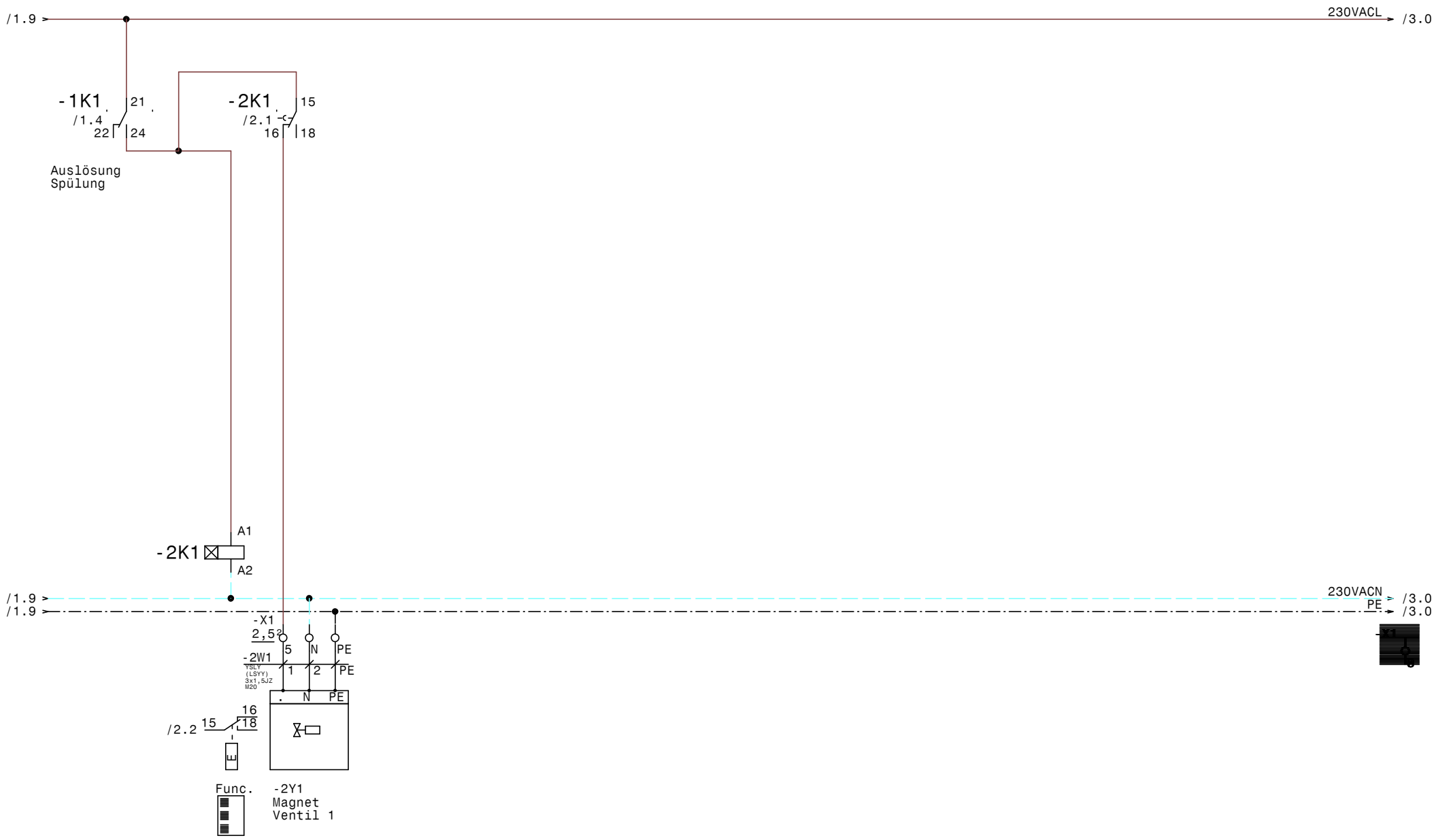

Luft und Wärmetechnik	Datum 06.08.15	ELEKTRO ANLAGENBAU	EXTRACTOR System 1K_H_ASS_DU_STMF 4749-L Orange GmbH Glatten I. Schwarzwald (BW)	Zeichn.Nr.: 247/15
	Bearb. Hattinger		Ventil Gruppen 1	Seite 2 von 5 Seiten
	Gepr.			
	Norm			

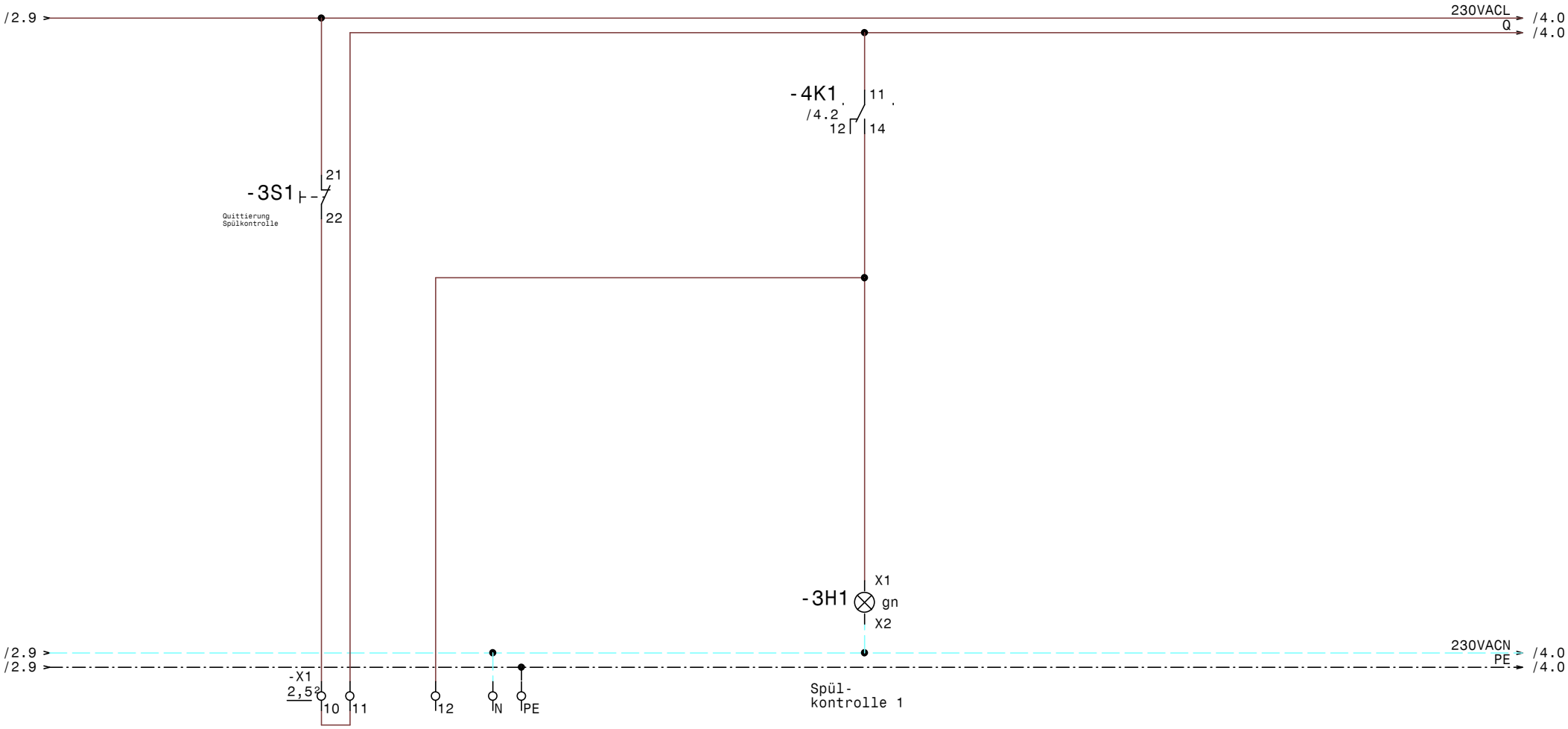

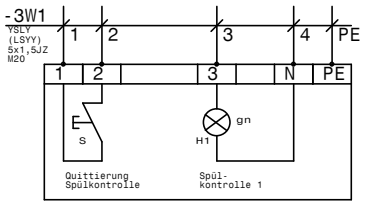

-3B1
Tableau (Optional)

Luft und Wärmetechnik	Datum	06.08.15	ELPE ELEKTRO ANLAGENBAU	EXTRACTOR System 1K_H_ASS_DU_STMF 4749-L Orange GmbH Glatten I. Schwarzwald (BW) Meldeleuchten Spülkontrolle	Zeichn.Nr.: 247/15
	Bearb.	Hattinger			
	Gepr.				Seite 3 von 5 Seiten
	Norm				

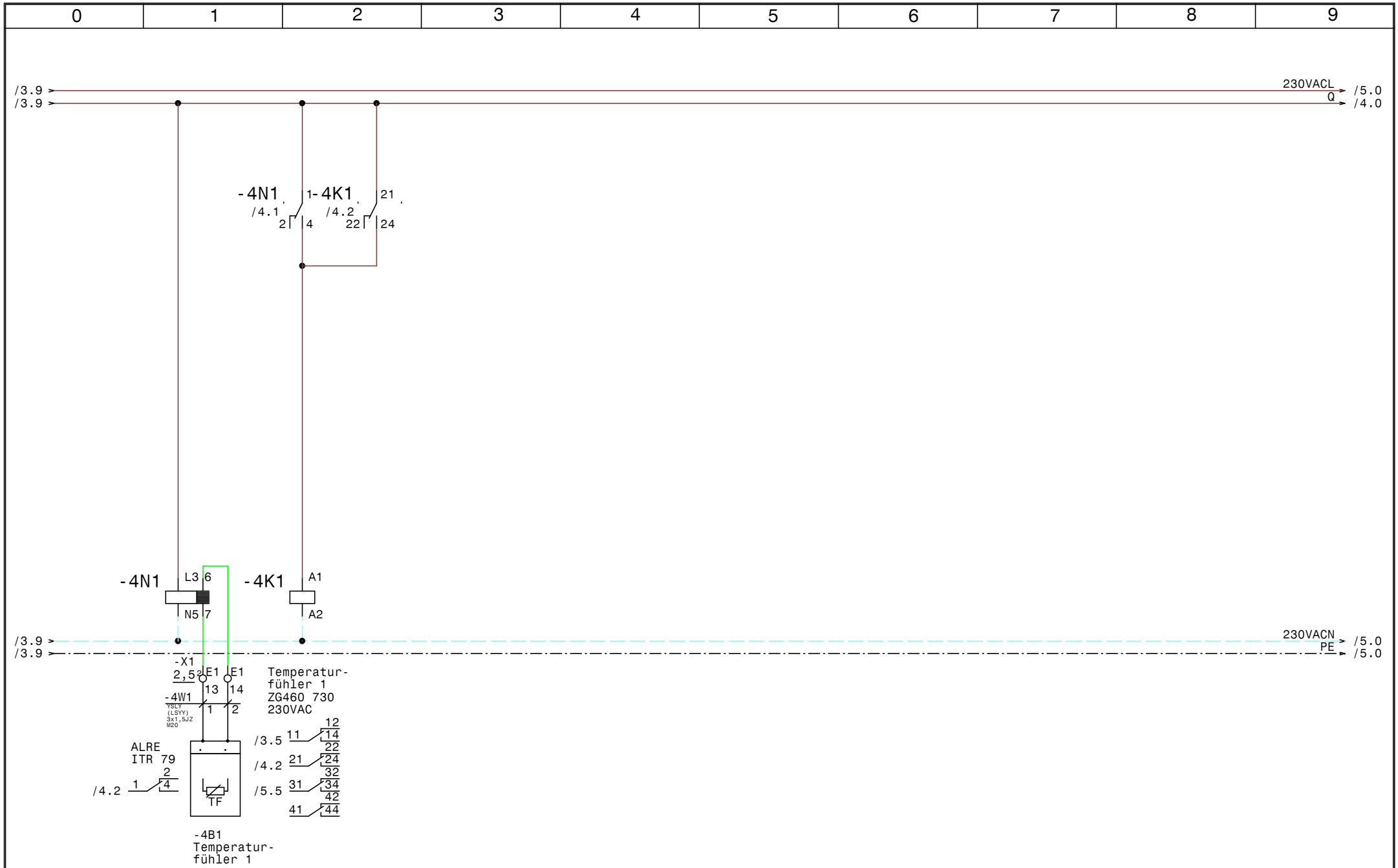

Luft und Wärmetechnik	Datum 06.08.15	ELPE ELEKTRO ANLAGENBAU	EXTRACTOR System 1K_H_ASS_DU_STMF 4749-L Orange GmbH Glatten I. Schwarzwald (BW)	Zeichn.Nr.: 247/15
	Bearb. Hattinger		Temperaturfühler 1	Seite 4 von 5 Seiten
	Gepr.			
	Norm			

www.elpe.net www.elpe.net www.elpe.net www.elpe.net www.elpe.net www.elpe.net www.elpe.net www.elpe.net www.elpe.net www.elpe.net

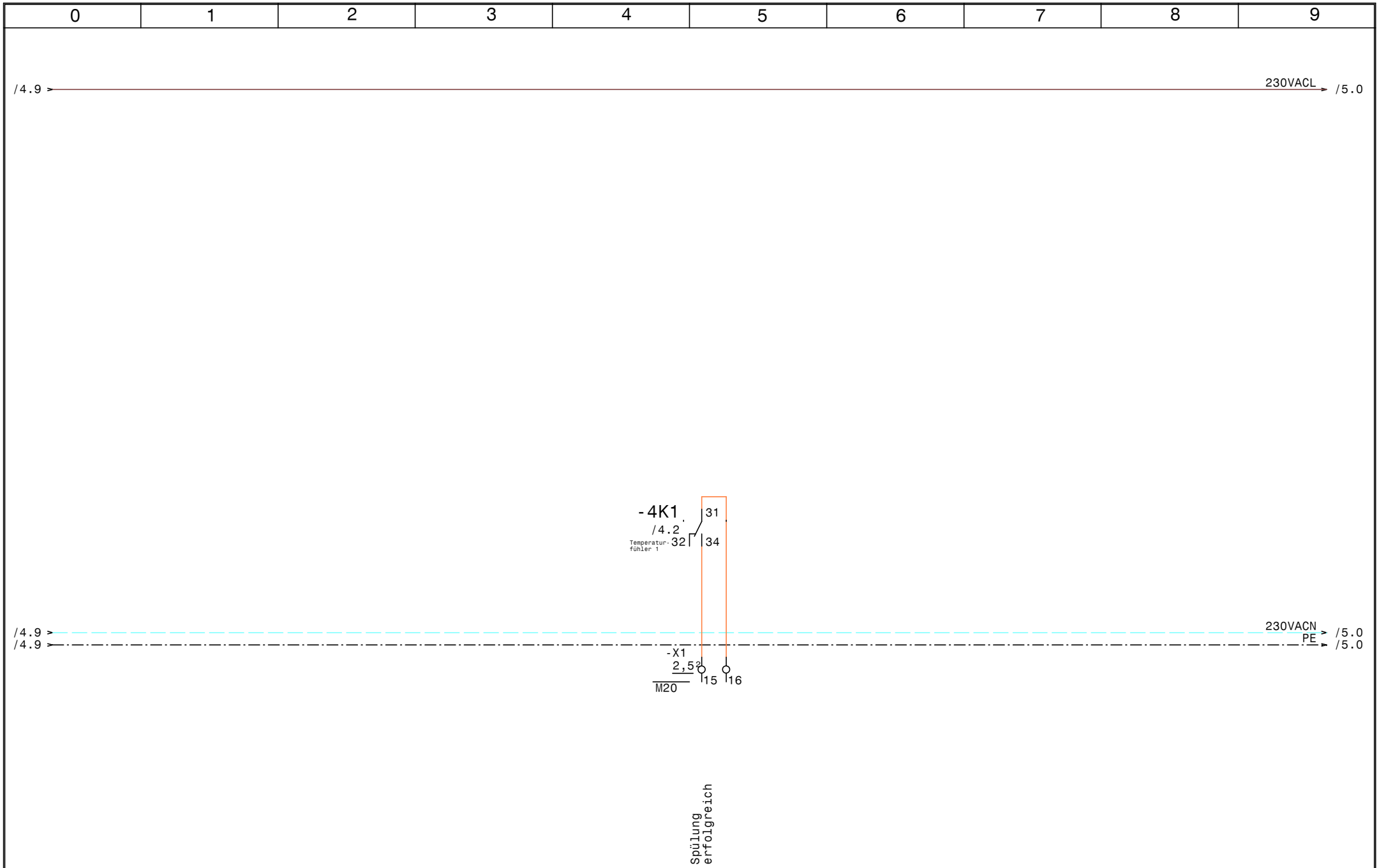

Luft und Wärmetechnik	Datum 06.08.15	ELPE ELEKTRO ANLAGENBAU	EXTRACTOR System 1K_H_ASS_DU_STMF 4749-L Orange GmbH Glatten I. Schwarzwald (BW) Zentralleittechnik	Zeichn.Nr.: 247/15
	Bearb. Hattinger			Seite 5 von 5 Seiten
	Gepr.			
	Norm			

0	1	2	3	4	5	6	7	8	9

Nr.	Feldgerät	Leitungs-bezeichnung	Leitungs-typ	Anzahl Adern	Zielbezeichnung
1	-1We1	-1W1	YSLY (LSYY) 3x1,5JZ M20	3	Netzanschluß
2	-1A1	-1W2	YSLY (LSYY) 3x1,5JZ M20	3	Lüftungsschrank
3	-2Y1	-2W1	YSLY (LSYY) 3x1,5JZ M20	3	Magnet Ventil 1
4	-3B1	-3W1	YSLY (LSYY) 5x1,5JZ M20	5	Tableau (Optional)
5	-4B1	-4W1	YSLY (LSYY) 3x1,5JZ M20	2	Temperaturfühler 1

				Datum	06.08.15	ELEKTRO ANLAGENBAU	EXTRACTOR System 1K_H_ASS_DU_STMF 4749-L Orange GmbH Glatten I. Schwarzwald (BW)	Zeichn.Nr.:
				Bearb.	Hattinger			247/15
				Gepr.			Kabelliste	Blatt 1
Zust.	Änderung	Datum	Name	Norm				von 1 Bl.

0	1	2	3	4	5	6	7	8	9

Stück Zahl	Artikel Bezeichnung	Artikel Beschreibung	Artikel Bezüge
1	C6/1	Sicherungsautomaten	-1F1
1	Signalleuchte grün	Signalglimmlampe grün	-3H1
2	YZG 78 700	Fassung für Miniatur Relais ZG	
1	TM16/E 24/230VAC	Multifunktion Zeitrelais	-2K1
2	ZG460 730 230VAC	Miniatur - Relais Type ZG	-4K1, -1K1
1	WS 4420 B=400 H=400 T=200	Wandschrank IP 55	-0N1
1	ALRE iTR 79	Temperaturauswerterelais	-4N1
1	TEXPR0371	Schaltuhr	-1P1
1	LTS20 EHN1 A3	Hauptschalter	-1Q1
1	M10HEU1	Umschalter 1pol. 1-0-2	-1S1
1		SÖffner1pol.	-3S1
6	M20	Kabelverschraubung	-4W1, -3W1, -1W2, -1W1, -5V1, -2W1
16	Klemme 2,5 grau	Klemme L	-X1
3	Klemme 2,5 blau	Klemme N	-X1
3	EK 2,5 ge/gr	Erdungsklemme	-X1

				Datum	06.08.15
				Bearb.	Hattinger F.
				Gepr.	
Zust.	Änderung	Datum	Name	Norm	

ELEKTRO ANLAGENBAU

EXTRACTOR System 1K_H_ASS_DU_STMF
4749-L Orange GmbH Glatten I. Schwarzwald (BW)

Materialliste

Zeichn.Nr.: 247/15
Blatt 1
von 1 Bl.

www.elpe.net www.elpe.net www.elpe.net www.elpe.net www.elpe.net www.elpe.net www.elpe.net www.elpe.net www.elpe.net www.elpe.net